



**KEPALA DESA DANDER
KABUPATEN BOJONEGORO**

**PERATURAN DESA DANDER
NOMOR 6 TAHUN 2020**

TENTANG

**RENCANA PEMBANGUNAN JANGKA MENENGAH DESA
(RPJM Desa) DESA DANDER
TAHUN 2021 – 2026**

DENGAN RAHMAT TUHAN YANG MAHA ESA

KEPALA DESA DANDER

- Menimbang** :
- a. bahwa dalam rangka penyelenggaraan pemerintahan desa, disusun perencanaan pembangunan desa yang merupakan satu kesatuan dalam sistem perencanaan pembangunan daerah;
 - b. bahwa sesuai ketentuan Pasal 79 ayat (3) Undang-Undang Nomor 6 Tahun 2014 tentang Desa, Pemerintah Desa wajib menyusun Rencana Pembangunan Jangka Menengah Desa (RPJMDesa);
 - c. bahwa berdasarkan pertimbangan sebagaimana dimaksud huruf a dan b, perlu menetapkan Peraturan Desa DANDER tentang Rencana Pembangunan Jangka Menengah Desa (RPJMDesa) Tahun 2020 – 2025;
- Mengingat** :
- 1. Undang-Undang Nomor 25 Tahun 2004 tentang Sistem Perencanaan Pembangunan Nasional (Lembaran Negara Republik Indonesia Tahun 2004 Nomor 104, Tambahan Lembaran Negara Republik Indonesia Nomor 4421);
 - 2. Undang-Undang Nomor 12 Tahun 2011 tentang Pembentukan Peraturan Perundang-undangan (Lembaran Negara Republik Indonesia Tahun 2011 Nomor 82, Tambahan Lembaran Negara Republik Indonesia Nomor 5234);
 - 3. Undang-Undang Nomor 6 Tahun 2014 tentang Desa (Lembaran Negara Tahun 2014 Nomor 07, Tambahan Lembaran Negara Nomor 5495) ;
 - 4. Undang-Undang Nomor 23 Tahun 2014 tentang Pemerintahan Daerah (Lembaran Negara Republik Indonesia Tahun 2014 Nomor 244, Tambahan Lembaran Negara Republik Indonesia Nomor 5587) sebagaimana telah diubah terakhir dengan Undang-Undang Nomor 9 Tahun 2015 (Lembaran Negara Republik Indonesia Tahun 2015 Nomor 58, Tambahan Lembaran Negara Republik Indonesia Nomor 5679);

5. Peraturan Pemerintah Nomor 43 Tahun 2014 tentang Peraturan Pelaksanaan Undang-Undang Nomor 6 Tahun 2014 tentang Desa (Lembaran Negara Republik Indonesia Tahun 2014 Nomor 123, Tambahan Lembaran Negara Republik Indonesia Nomor 5539) sebagaimana telah diubah dengan Peraturan Pemerintah Nomor 47 Tahun 2015 (Lembaran Negara Republik Indonesia Tahun 2015 Nomor 157, Tambahan Lembaran Negara Republik Indonesia Nomor 5717);
6. Peraturan Pemerintah Nomor 60 Tahun 2014 tentang Dana Desa yang Bersumber dari Anggaran Pendapatan dan Belanja Negara (Lembaran Negara Republik Indonesia Tahun 2014 Nomor 168, Tambahan Lembaran Negara Republik Indonesia Nomor 5558) sebagaimana telah diubah dengan Peraturan Pemerintah Nomor 47 Tahun 2015 (Lembaran Negara Republik Indonesia Tahun 2015 Nomor 157, Tambahan Lembaran Negara Republik Indonesia Nomor 5717);
7. Peraturan Menteri Dalam Negeri Republik Indonesia Nomor 111 Tahun 2014 tentang Peraturan Di Desa (Berita Negara Republik Indonesia Tahun 2014 Nomor 2091);
8. Peraturan Menteri Dalam Negeri Republik Indonesia Nomor 112 Tahun 2014 tentang Pemilihan Kepala Desa (Berita Negara Republik Indonesia Tahun 2014 Nomor 2092);
9. Peraturan Menteri Dalam Negeri Republik Indonesia Nomor 114 Tahun 2014, tentang Pedoman Pembangunan Desa (Berita Negara Republik Indonesia Tahun 2014 Nomor 2094);
10. Peraturan Menteri Dalam Negeri Republik Indonesia Nomor 20 Tahun 2018 tentang Pedoman Pengelolaan Keuangan Desa;
11. Peraturan Menteri Desa, Pembangunan Daerah Tertinggal, Dan Transmigrasi Republik Indonesia Nomor 1 Tahun 2015 Tentang Pedoman Kewenangan Berdasarkan Hak Asal Usul Dan Kewenangan Lokal Berskala Desa (Berita Negara Republik Indonesia Tahun 2015 Nomor 158), sebagaimana telah diubah dengan Peraturan Menteri Dalam Negeri Nomor 44 Tahun 2016 Tentang Kewenangan Desa (Berita Negara Republik Indonesia Tahun 2016 Nomor 1037);
12. Peraturan Menteri Desa, Pembangunan Daerah Tertinggal, Dan Transmigrasi Republik Indonesia Nomor 2 Tahun 2015, tentang Pedoman Tata Tertib dan Mekanisme Pengambilan Keputusan Musyawarah Desa (Berita Negara Republik Indonesia Tahun 2015 Nomor 159);
13. Peraturan Menteri Dalam Negeri Republik Indonesia Nomor 84 Tahun 2015 Tentang Susunan Organisasi Dan Tata Kerja Pemerintah Desa (Berita Negara Republik Indonesia Tahun 2016 Nomor 6);
14. Peraturan Menteri Desa, Pembangunan Daerah Tertinggal, Dan Transmigrasi Republik Indonesia Nomor 2 Tahun 2016 Tentang Indeks Desa Membangun (Berita Negara Republik Indonesia Tahun 2016 Nomor 300);
15. Peraturan Menteri Desa, Pembangunan Daerah Tertinggal, Dan Transmigrasi Republik Indonesia Nomor 11 Tahun 2019 Tentang Prioritas Penggunaan Dana Desa Tahun 2020;
16. Peraturan Menteri Dalam Negeri Republik Indonesia Nomor 110 Tahun

- 2016 Tentang Badan Permusyawaratan Desa (Berita Negara Republik Indonesia Tahun 2017 Nomor 89);
17. Peraturan Menteri Keuangan Republik Indonesia Nomor 61/PMK.07/2019 Tentang pedoman penggunaan Transfer ke Daerah dan Dana Desa untuk mendukung pelaksanaan kegiatan intervensi pencegahan stunting terintegrasi;
 18. Peraturan Bupati Bojonegoro Nomor 29 Tahun 2018 Tentang Pedoman Pengaturan Kewenangan Desa Berdasarkan Hak Asal Usul Dan Kewenangan Lokal Berskala Desa Di Kabupaten Bojonegoro;
 19. Peraturan Daerah Kabupaten Bojonegoro Nomor 06 Tahun 2013 Tentang Rencana Pembangunan Jangka Panjang Daerah Kabupaten Bojonegoro Tahun 2005 – 2025 (Lembaran Daerah Kabupaten Bojonegoro Tahun 2018 Nomor 03);
 20. Peraturan Daerah Kabupaten Bojonegoro Nomor 02 Tahun 2019 Tentang Rencana Pembangunan Jangka Menengah Daerah Kabupaten Bojonegoro Tahun 2018 – 2023 (Lembaran Daerah Kabupaten Bojonegoro Tahun 2018 Nomor);
 21. Peraturan Daerah Kabupaten Bojonegoro Nomor 34 Tahun 2018 Tentang Rencana Kerja Pemerintah Daerah Kabupaten Bojonegoro Tahun 2019 (Lembaran Daerah Kabupaten Bojonegoro Tahun 2018 Nomor 34);
 22. Perdes Desa DANDER Nomor ... Tahun tentang Kewenangan Desa berdasarkan hak asal usul dan kewenangan lokal berskala Desa.

**Dengan Kesepakatan Bersama
BADAN PERMUSYAWARATAN DESA DANDER
dan
KEPALA DESA DANDER
MEMUTUSKAN :**

**Menetapkan : PERATURAN DESA DANDER TENTANG RENCANA PEMBANGUNAN
JANGKA MENENGAH DESA (RPJM Desa) TAHUN 2021 – 2026**

**BAB I
KETENTUAN UMUM**

Pasal 1

Dalam peraturan ini yang dimaksud :

1. Pemerintah, adalah Pemerintah Pusat.
2. Pemerintah Provinsi, adalah Pemerintah Provinsi Jawa Timur.
3. Daerah, adalah Kabupaten Bojonegoro.
4. Pemerintah Daerah, adalah Pemerintah Kabupaten Bojonegoro.
5. Bupati, adalah Bupati Bojonegoro.
6. Kecamatan, adalah Wilayah Kerja Camat sebagai Perangkat Daerah.
7. Camat, adalah Kepala Kecamatan sebagai perangkat daerah.
8. Desa, adalah desa dan desa adat atau yang disebut dengan nama lain, selanjutnya disebut Desa, adalah kesatuan masyarakat hukum yang memiliki batas wilayah yang

berwenang untuk mengatur dan mengurus urusan pemerintahan, kepentingan masyarakat setempat berdasarkan prakarsa masyarakat, hak asal usul, dan/atau hak tradisional yang diakui dan dihormati dalam sistem pemerintahan Negara Kesatuan Republik Indonesia.

9. Pemerintahan Desa, adalah penyelenggaraan urusan pemerintahan dan kepentingan masyarakat setempat dalam sistem pemerintahan Negara Kesatuan Republik Indonesia.
10. Pemerintah Desa, adalah Kepala Desa atau yang disebut dengan nama lain dibantu Perangkat Desa sebagai unsur penyelenggara Pemerintahan Desa.
11. Kepala Desa, adalah pejabat pemerintah desa yang mempunyai wewenang, tugas dan kewajiban untuk menyelenggarakan rumah tangga desanya dan melaksanakan tugas dari pemerintah dan pemerintah daerah.
12. Badan Permusyawaratan Desa yang selanjutnya disingkat BPD, adalah lembaga yang melaksanakan fungsi pemerintahan yang anggotanya merupakan wakil dari penduduk Desa berdasarkan keterwakilan wilayah dan ditetapkan secara demokratis.
13. Peraturan Desa, adalah peraturan perundang-undangan yang ditetapkan oleh Kepala Desa setelah dibahas dan disepakati bersama BPD.
14. Peraturan Kepala Desa, adalah Peraturan Perundang-undangan yang ditetapkan oleh Kepala Desa yang bersifat mengatur dalam rangka melaksanakan Peraturan Desa dan Peraturan Perundang-undangan yang lebih tinggi.
15. Keputusan Kepala Desa, adalah Keputusan yang ditetapkan oleh Kepala Desa yang bersifat menetapkan dalam rangka melaksanakan Peraturan Desa maupun Peraturan Kepala Desa.
16. Rencana Pembangunan Jangka Menengah Desa yang selanjutnya disingkat RPJM Desa, adalah Rencana Kegiatan Pembangunan Desa untuk jangka waktu 6 (enam) tahun.
17. Rencana Kerja Pemerintah Desa yang selanjutnya disingkat RKP Desa, adalah penjabaran dari RPJM Desa untuk jangka waktu 1 (satu) tahun.
18. Dana Desa, adalah dana yang bersumber dari Anggaran Pendapatan dan Belanja Negara yang diperuntukkan bagi Desa yang ditransfer melalui Anggaran Pendapatan dan Belanja Daerah Kabupaten dan digunakan untuk membiayai penyelenggaraan pemerintahan, pelaksanaan pembangunan, pembinaan kemasyarakatan, dan pemberdayaan masyarakat.
19. Alokasi Dana Desa yang selanjutnya disingkat ADD, adalah dana perimbangan yang diterima kabupaten/kota dalam Anggaran Pendapatan dan Belanja Daerah Kabupaten setelah dikurangi Dana Alokasi Khusus.
20. Anggaran Pendapatan dan Belanja Desa yang selanjutnya disingkat APB Desa, adalah rencana keuangan tahunan Pemerintahan Desa.

21. Visi, adalah Gambaran tentang Kondisi Ideal Desa yang diinginkan.

22. Misi, adalah Pernyataan tentang sesuatu yang harus dilaksanakan sehingga Visi dapat terwujud secara efektif dan efisien.

BAB II

MAKSUD DAN TUJUAN RPJM Desa

Pasal 2

Maksud penyusunan RPJM Desa adalah memberikan arah penyelenggaraan pemerintahan desa dan pelaksanaan pembangunan sebagai penjabaran aspirasi masyarakat guna meningkatkan pelayanan dan kesejahteraan kepada masyarakat.

Pasal 3

Tujuan penyusunan RPJM Desa untuk :

- a. Mewujudkan perencanaan pembangunan desa sesuai dengan kebutuhan masyarakat dan keadaan setempat;
- b. Menciptakan rasa memiliki dan tanggungjawab masyarakat terhadap program pembangunan di desa;
- c. Memelihara dan mengembangkan hasil-hasil pembangunan di desa;
- d. Menumbuhkembangkan dan mendorong peran serta masyarakat dalam pembangunan di desa;

Pasal 4

RPJM Desa merupakan dokumen perencanaan pembangunan desa sebagai landasan dan pedoman bagi Pemerintah Desa dalam melaksanakan pembangunan 6 (enam) tahun terhitung Tahun 2020-2025, yang memuat penjabaran visi, misi dan program Kepala Desa yang penyusunannya berpedoman pada Rencana Pembangunan Jangka Menengah Daerah (RPJM Daerah) Kabupaten Bojonegoro.

BAB III

SISTEMATIKA PENYUSUNAN RPJM Desa

Pasal 5

(1) RPJM Desa DANDER Tahun 2021 - 2026 disusun dengan sistematika sebagai berikut:

BAB I : PENDAHULUAN

BAB II : PROFIL DESA

BAB III : PROSES PENYUSUNAN RPJM Desa

BAB IV : VISI dan MISI

BAB V : RUMUSAN PRIORITAS PEMBANGUNAN DESA

BAB VI : ARAH KEBIJAKAN KEUANGAN DAN PROGRAM KEGIATAN

BAB VII : PENUTUP

LAMPIRAN

(2) Sistematika sebagaimana dimaksud pada ayat (1) tercantum dalam lampiran yang merupakan bagian yang tidak terpisahkan dengan peraturan ini.

Pasal 6

Peraturan desa ini mulai berlaku pada tanggal diundangkan.

Agar setiap orang mengetahuinya, memerintahkan pengundangan Peraturan Desa ini dengan penempatannya dalam Lembaran Desa DANDER. Kecamatan Dander Kabupaten BOJONEGORO.

Ditetapkan di : DANDER

Pada tanggal : 20 Juli 2020

KEPALA DESA DANDER

JUPRIANTO

Diundangkan di DANDER
pada tanggal 20 Juli 2020

SEKRETARIS DESA DANDER

ARDI SANJAYA

LEMBARAN DESA DANDER TAHUN 2020 NOMOR 3

PENJELASAN
ATAS
PERATURAN DESA DANDER
NOMOR: 6 TAHUN 2020
TENTANG
RENCANA PEMBANGUNAN JANGKA MENENGAH DESA (RPJM DESA)
TAHUN 2021 - 2026

I. PENJELASAN UMUM

Bahwa dalam rangka penyelenggaraan pemerintahan desa dalam penyusunan perencanaan pembangunan desa sebagai satu kesatuan dalam sistem perencanaan pembangunan daerah serta sesuai ketentuan Pasal 79 ayat (3) Undang-Undang Nomor 6 Tahun 2014 tentang Desa, perlu menetapkan Peraturan Desa DANDER tentang Rencana Pembangunan Jangka Menengah Desa (RPJM Desa) Tahun 2021-2026

II. PENJELASAN PASAL DEMI PASAL

- Pasal 1 : Cukup jelas.
- Pasal 2 : Cukup jelas.
- Pasal 3 : Cukup jelas.
- Pasal 4 : Cukup jelas.
- Pasal 5 : Cukup jelas.
- Pasal 6 : Cukup jelas.

~~~~~

**RISALAH ACARA RAPAT  
BADAN PERMUSYAWARATAN DESA DANDER DAN  
KEPALA DESA DANDER  
DALAM RANGKA MEMBAHAS PERATURAN DESA TENTANG RENCANA  
PEMBANGUNAN JANGKA MENENGAH DESA**

Pada hari ini Senin tanggal dua puluh bulan Juli tahun Dua ribu dua puluh, bertempat di Balai Desa DANDER Kecamatan Dander telah diadakan rapat membahas Peraturan Desa DANDER Kecamatan Dander tentang Rencana Pembangunan Jangka Menengah Desa.

Rapat tersebut dihadiri oleh :

1. Badan Permusyawaratan Desa DANDER (daftar hadir terlampir).
2. Kepala Desa dan Perangkat Desa (daftar hadir terlampir).

Dalam rapat tersebut Kepala Desa menyampaikan penjelasan Peraturan Desa tentang RPJMDes dan Ketua BPD menyampaikan Tata Tertib rapat.

Setelah mendengar dan memperhatikan penjelasan Kepala Desa dan Ketua BPD maka rapat dapat mengambil kesimpulan dan sepakat sebagai berikut:

Menyetujui Penetapan Peraturan Desa Tentang RPJMDes dengan Sistematika terdiri dari:

- BAB I : Pendahuluan
- BAB II : Profil Desa
- BAB III : Proses Penyusunan RPJMDes.
- BAB IV : Rencana Pembangunan Jangka Menengah Desa
- BAB V : Rumusan Prioritas.
- BAB VI : Kebijakan Keuangan Desa dan Program Kegiatan.
- BAB VII : Penutup

KEPALA DESA DANDER

BADAN PERMUSYAWARATAN DESA  
Ketua

**JUPRIANTO**

**Drs. MASRUHIN**



## **BAB I**

### **PENDAHULUAN**

#### **1. LATAR BELAKANG**

Rencana Pembangunan Jangka Menengah Desa (RPJMDes) sebagai penjabaran visi, misi dan program Desa yang berpedoman pada Rencana Pembangunan Jangka Panjang Daerah (RPJP Daerah) dan Rencana Pembangunan Jangka Menengah Daerah (RPJM Daerah). RPJM Desa antara lain berisi tentang sumber daya yang diperlukan, keluaran dan dampak yang tercantum di dalam dokumen rencana ini merupakan indikasi yang hendak dicapai dan bersifat fleksibel. Peran dan fungsi Desa sebagaimana yang telah disepakati sebagai pandangan Kepala Desa tentang pembangunan periode sebelumnya, serta posisi dan muatan RPJM Desa yang disusun dalam mencapai visi Desa.

#### **2. DASAR HUKUM**

Penyusunan dokumen perencanaan pembangunan Desa Dander Kecamatan Dander Kabupaten Bojonegoro Provinsi Jawa Timur didasarkan pada beberapa peraturan perundang-undangan, antara lain:

1. Undang-Undang Nomor 25 Tahun 2004 tentang Sistem Perencanaan Pembangunan Nasional (Lembaran Negara Republik Indonesia Tahun 2004 Nomor 104, Tambahan Lembaran Negara Republik Indonesia Nomor 4421);
2. Undang-Undang Nomor 12 Tahun 2011 tentang Pembentukan Peraturan Perundang-undangan (Lembaran Negara Republik Indonesia Tahun 2011 Nomor 82, Tambahan Lembaran Negara Republik Indonesia Nomor 5234);
3. Undang-Undang Nomor 6 Pasal 79 Tahun 2014 tentang Desa (Lembaran Negara Republik Indonesia Tahun 2014 Nomor 7, Tambahan Lembaran Negara Republik Indonesia Nomor 5495);
4. Undang-Undang Nomor 23 Tahun 2014 tentang Pemerintahan Daerah (Lembaran Negara Republik Indonesia Tahun 2014 Nomor 244, Tambahan Lembaran Negara Republik Indonesia Nomor 5587) sebagaimana telah diubah terakhir dengan Undang-Undang Nomor 9 Tahun 2015 (Lembaran Negara Republik Indonesia Tahun 2015 Nomor 58, Tambahan Lembaran Negara Republik Indonesia Nomor 5679);
5. Undang-Undang Nomor 33 Tahun 2004 tentang Perimbangan Keuangan Antara Pemerintah Pusat dan Daerah (Lembaran Negara Republik Indonesia Tahun 2004 Nomor 126, Tambahan Lembaran Negara Republik Indonesia Nomor 4438);

6. Peraturan Pemerintah Republik Indonesia Nomor 22 Tahun 2015 tentang Perubahan atas Peraturan Pemerintah Nomor 60 Tahun 2014 tentang Dana Desa yang Bersumber dari Anggaran Pendapatan dan Belanja Negara (Lembaran Negara Republik Indonesia Tahun 2015 Nomor 88, Tambahan Lembaran Negara Republik Indonesia Nomor 5694);
7. Peraturan Pemerintah Republik Indonesia Nomor 47 Tahun 2015 tentang Perubahan atas Peraturan Pemerintah Nomor 43 Tahun 2014 Tentang Peraturan Pelaksanaan Undang-Undang Nomor 6 Tahun 2014 Tentang Desa (Lembaran Negara Republik Indonesia Tahun 2015 Nomor 157, Tambahan Lembaran Negara Republik Indonesia Nomor 5717);
8. Peraturan Menteri Desa, Pembangunan Daerah Tertinggal, dan Transmigrasi Nomor 2 Tahun 2015 tentang Pedoman Tata Tertib dan Mekanisme Pengambilan Keputusan Musyawarah Desa; dan
9. Peraturan Menteri Desa, Pembangunan Daerah Tertinggal, dan Transmigrasi Nomor 3 Tahun 2015 tentang Pendampingan Desa.
10. Peraturan Pemerintah Nomor 10 Tahun 2019 tentang Perubahan kedua atas Peraturan Pemerintah Nomor 43 tahun 2014 tentang peraturan pelaksanaan Undang-Undang Nomor 6 Tahun 2014 tentang Desa ;
11. Peraturan Pemerintah Nomor 60 Tahun 2014 tentang Dana Desa yang Bersumber dari Anggaran Pendapatan dan Belanja Negara (Lembaran Negara Republik Indonesia Tahun 2014 Nomor 168, Tambahan Lembaran Negara Republik Indonesia Nomor 5558) sebagaimana telah diubah dengan Peraturan Pemerintah Nomor 47 Tahun 2015 (Lembaran Negara Republik Indonesia Tahun 2015 Nomor 157, Tambahan Lembaran Negara Republik Indonesia Nomor 5717);
12. Peraturan Menteri Dalam Negeri Republik Indonesia Nomor 111 Tahun 2014 tentang Peraturan Di Desa (Berita Negara Republik Indonesia Tahun 2014 Nomor 2091);
13. Peraturan Menteri Dalam Negeri Republik Indonesia Nomor 112 Tahun 2014 tentang Pemilihan Kepala Desa (Berita Negara Republik Indonesia Tahun 2014 Nomor 2092);
14. Peraturan Menteri Dalam Negeri Republik Indonesia Nomor 114 Tahun 2014, tentang Pedoman Pembangunan Desa (Berita Negara Republik Indonesia Tahun 2014 Nomor 2094);
15. Peraturan Menteri Dalam Negeri Republik Indonesia Nomor 20 Tahun 2018 tentang Pengelolaan Keuangan Desa ;
16. Peraturan Menteri Desa, Pembangunan Daerah Tertinggal, Dan Transmigrasi Republik Indonesia Nomor 1 Tahun 2015 Tentang Pedoman Kewenangan

Berdasarkan Hak Asal Usul Dan Kewenangan Lokal Berskala Desa (Berita Negara Republik Indonesia Tahun 2015 Nomor 158), sebagaimana telah diubah dengan Peraturan Menteri Dalam Negeri Nomor 44 Tahun 2016 Tentang Kewenangan Desa (Berita Negara Republik Indonesia Tahun 2016 Nomor 1037);

17. Peraturan Menteri Desa, Pembangunan Daerah Tertinggal, Dan Transmigrasi Republik Indonesia Nomor 2 Tahun 2015, tentang Pedoman Tata Tertib dan Mekanisme Pengambilan Keputusan Musyawarah Desa (Berita Negara Republik Indonesia Tahun 2015 Nomor 159);
18. Peraturan Menteri Dalam Negeri Republik Indonesia Nomor 84 Tahun 2015 Tentang Susunan Organisasi Dan Tata Kerja Pemerintah Desa (Berita Negara Republik Indonesia Tahun 2016 Nomor 6);
19. Peraturan Menteri Desa, Pembangunan Daerah Tertinggal, Dan Transmigrasi Republik Indonesia Nomor 2 Tahun 2016 Tentang Indeks Desa Membangun (Berita Negara Republik Indonesia Tahun 2016 Nomor 300);
20. Peraturan Menteri Dalam Negeri Republik Indonesia Nomor 110 Tahun 2016 Tentang Badan Permusyawaratan Desa (Berita Negara Republik Indonesia Tahun 2017 Nomor 89);
21. Peraturan Menteri Keuangan Republik Indonesia Nomor 193 /PMK .07/2018 Tentang Pengelolaan Dana Desa;
22. Peraturan Menteri Keuangan Republik indonesia Nomor 61/PMK.07/2019 Tentang pedoman penggunaan Transfer ke Daerah dan Dana Desa untuk mendukung pelaksanaan kegiatan intervensi pencegahan stunting terintegrasi;
23. Permendes PDTT Republik Indonesia Nomor 11 Tahun 2019 Tentang prioritas Penggunaan Dana Desa Tahun 2020;
24. Peraturan Bupati Bojonegoro Nomor 29 Tahun 2018 Tentang Pedoman Pengaturan Kewenangan Desa Berdasarkan Hak Asal Usul Dan Kewenangan Lokal Berskala Desa Di Kabupaten Bojonegoro (Berita Daerah Kabupaten Bojonegoro Tahun 2016 Nomor 293);
25. Peraturan Daerah Kabupaten Bojonegoro Nomor 06 Tahun 2013 Tentang Rencana Pembangunan Jangka Panjang Daerah Kabupaten Bojonegoro Tahun 2005 – 2025 (Lembaran Daerah Kabupaten Bojonegoro Tahun 2018 Nomor 3);
26. Peraturan Daerah Kabupaten Bojonegoro Nomor 02 Tahun 2019 Tentang Rencana Pembangunan Jangka Menengah Daerah Kabupaten Bojonegoro Tahun 2018-2023 (Lembaran Daerah Kabupaten Bojonegoro Tahun 2018 Nomor );

27. Perdes Desa Dander Nomor ..... Tahun ..... tentang Kewenangan Desa berdasarkan hak asal usul dan kewenangan lokal berskala Desa.

### **3. TUJUAN DAN MANFAAT**

Penyusunan Dokumen Rencana Pembangunan Jangka Menengah Desa (RPJM Desa) mempunyai tujuan dan manfaat sebagai berikut :

1. Tujuan RPJM Desa :

- a. Agar Desa memiliki dokumen perencanaan pembangunan desa dalam lingkup skala Desa yang berkesinambungan dalam waktu 6 tahun dengan menyelaraskan kebijakan pembangunan Kabupaten.
- b. Sebagai dasar/pedoman kegiatan Pembangunan Desa Dander
- c. Sebagai masukan penyusunan RKPDes dan RAPB Desa Dander

2. Manfaat RPJM Desa :

- a. Lebih menjamin kesinambungan pembangunan.
- b. Sebagai rencana induk pembangunan Desa yang merupakan acuan Pembangunan Desa selama 6 (enam) tahun.
- c. Pemberi arah seluruh kegiatan pembangunan di desa.
- d. Menampung aspirasi kebutuhan masyarakat yang dipadukan dengan program pembangunan dari Pemerintah.
- e. Dapat mendorong partisipasi masyarakat.

## **BAB II**

### **PROFIL DESA**

#### **1. SEJARAH DESA**

Pada saat zaman Hindu datanglah pengembara yang bernama Kaki dan nyai Rembi saat itu beliau bertempat tinggal dibawah Ringin Be yang berdekatan dengan sumber air yang saat ini menjadi Pemandian Tirtawana Dander. Untuk menghidupi keluarganya beliau babat hutan pandan yang sangat luas atau dalam bahasa jawa disebut panDAN anDER. Oleh karena Kaki dan Nyai Rembe berdomisili di Ringin Be, maka lambat laun dijuluki BEDANDER asal dari kata Be, kata panDAN dan kata anDER menjadi BEDANDER.

Pada zaman kerajaan Majapahit terjadi perang PAREGREG atau pemberontakan Semi dan Kutu sekitar abad VIII lokasi tersebut sudah bernama BeDander dan pernah digunakan untuk singgah/ sanggrah raja Majapahit pada masa pemerintahan raja Jayanegara bersama Patih Gajah Mada. Semakin banyaknya penghuni dan bertambah pengikut raja Jayanegara yang tertinggal maka sebutan BeDander menjadi DANDER, disebabkan adanya istilah bahasa Jawa sebutan dicekak/disingkat BEDANDER menjadi DANDER.

Pada abad XVIII dipilihlah seorang yang ditokohkan/petinggi sebagai pemimpin diwilayah tersebut. Adapun petinggi/Lurah/Kepala Desa yang pernah menjabat hingga sekarang adalah sebagai berikut:

- 1) Mbah Bindeng dengan masa jabatan seumur hidup
- 2) Kardiman dengan masa jabatan seumur hidup
- 3) Parto Redjo dengan masa jabatan seumur hidup
- 4) Redjo Diwirjo dengan masa jabatan seumur hidup s.d. tahun 1970
- 5) Koesmadi dengan masa jabatan: 1971 s.d. 2008
- 6) Juprianto dengan masa jabatan: 2008 s.d. 2014
- 7) Kiswoyo dengan masa jabatan: 2014 s.d. 2020
- 8) Juprianto dengan masa jabatan: 2020 s.d sekarang

Desa Dander Kecamatan Dander Kabupaten Bojonegoro merupakan bagian integral dari sistem perwilayahan Kecamatan Dander, batas – batas desa ini sebelah utara Desa Mojanu dan Desa Sendangrejo, sebelah selatan Kecamatan Bubulan, sebelah timur Desa Growok dan Desa Ngraseh sedangkan sebelah barat Desa Ngunut dan Desa Karangsono dan secara geografis Desa Dander ini merupakan Desa agraris yang sebagian besar penduduknya bermata pencaharian sebagai petani.

2. DEMOGRAFI

Berdasarkan Data Administrasi Pemerintahan Desa Dander tahun 2019, jumlah penduduk Desa Dander adalah terdiri dari 2.500 KK, sebagaimana tabel berikut ini.

**Tabel 1**  
**Jumlah Penduduk Berdasarkan Usia**

| No           | Usia    | Jumlah ( Jiwa ) | Prosentase |
|--------------|---------|-----------------|------------|
| 1            | 0 – 4   | 432             | 5.81%      |
| 2            | 5 – 9   | 555             | 6.53%      |
| 3            | 10 – 14 | 592             | 6,96%      |
| 4            | 15 – 19 | 711             | 8,36%      |
| 5            | 20 – 24 | 622             | 7,32%      |
| 6            | 25 – 29 | 568             | 6,68%      |
| 7            | 30 - 34 | 519             | 6,10%      |
| 8            | 35 – 39 | 717             | 8,43%      |
| 9            | 40 – 44 | 768             | 9,03%      |
| 10           | 45 – 49 | 679             | 7,99%      |
| 11           | 50 – 54 | 620             | 7,29%      |
| 12           | 55– 58  | 398             | 4,68%      |
| 13           | >58     | 1.321           | 15,53%     |
| Jumlah Total |         | 8.502           | 100.00%    |

Dari data diatas nampak bahwa penduduk usia produktif pada usia 20 – 49 tahun Desa Dander sekitar 3.873 jiwa atau hampir 46 % dari jumlah keseluruhan penduduk Desa Dander Hal ini merupakan modal berharga bagi ketersediaan tenaga produktif dan Sumber Daya Manusia.

Tingkat kemiskinan di Desa Dander termasuk dalam kategori tinggi. Dari jumlah 768 KK diatas, sejumlah 58 KK tercatat sebagai Keluarga Pra Sejahtera, 326 KK tercatat sebagai Keluarga Sejahtera 135 KK tercatat sebagai keluarga Sejahtera II, 15 KK tercatat sebagai Keluarga Sejahtera III,

Jika KK golongan Pra Sejahtera dan KK golongan I digolongkan sebagai KK golongan Miskin, maka lebih dari 45 % KK desa Dander adalah keluarga miskin.

Secara geografis Desa Dander terletak diantara 4 desa yaitu

- **Utara** : Desa Mojoranu dan Desa Sendangrejo
- **Timur** : Desa Growok dan Desa Ngraseh
- **Selatan** : Kecamatan Bubulan
- **Barat** : Desa Ngunut dan Desa Karangsono

Topografi ketinggian Desa Dander adalah berupa dataran sedang yaitu sekitar 156 m diatas permukaan air laut. Curah hujan terbanyak terjadi pada bulan Nopember s/d Pebruari yang merupakan curah hujan tertinggi selama kurun waktu 2016 – 2019.

Secara administratif, Desa Dander terletak di wilayah Kecamatan Dander Kabupaten Bojonegoro dengan posisi dibatasi oleh wilayah desa – desa tetangga. Jarak tempuh Desa Dander ke Ibu Kota Kecamatan adalah 0,3 Km yang dapat ditempuh dengan waktu sekitar 2 menit. Sedangkan jarak tempuh ke ibu kota Kabupaten adalah 17 Km yang dapat ditempuh dengan waktu sekitar 30 Menit.

3. PENDIDIKAN

Pendidikan adalah suatu hal penting dalam memajukan tingkat SDM (Sumber Daya Manusia) yang dapat berpengaruh dalam jangka panjang pada peningkatan perekonomian. Dengan tingkat pendidikan yang tinggi maka akan mendongkrak tingkat kecakapan masyarakat yang pada gilirannya akan mendorong tumbuhnya keterampilan, kewirausahaan dan lapangan kerja baru, sehingga akan membantu program pemerintah dalam mengentaskan pengangguran dan kemiskinan.

Lembaga pendidikan serta prosentase tingkat pendidikan Desa Dander dapat dilihat pada tabel berikut.

Tabel 2  
Lembaga Pendidikan

| No | Nama Pendidikan                | Jumlah | Ket. |
|----|--------------------------------|--------|------|
| 1. | PAUD DARMA WANITA PELIITA HATI | 1 UNIT |      |
| 2. | PAUD MAWAR                     | 1 UNIT |      |
| 3. | TK DARMA WANITA PELITA HATI    | 1 UNIT |      |
| 4. | TK TUNAS RIMBA II              | 1 UNIT |      |
| 5. | SDN DANDER I                   | 1 UNIT |      |
| 6. | SDN DANDER II                  | 1 UNIT |      |
| 7. | SDN DANDER III                 | 1 UNIT |      |
| 8. | SDN DANDER IV                  | 1 UNIT |      |
| 9. | MI AN NUR                      | 1 UNIT |      |
|    | Jumlah                         | 9      |      |

**Tabel 3**  
**Tingkat Pendidikan**

| No           | Keterangan       | Jumlah | Prosentase |
|--------------|------------------|--------|------------|
| 1            | TIDAK TAMAT SD   | 373    | 5,84       |
| 2            | TAMAT SD         | 2.406  | 37,69      |
| 3            | TAMAT SMP        | 1.637  | 25,65      |
| 4            | TAMAT SMA        | 1.672  | 26,19      |
| 5            | PERGURUAN TINGGI | 298    | 4,66       |
|              |                  |        |            |
| Jumlah total |                  | 6.386  | 100%       |

Dari data diatas menunjukkan bahwa mayoritas penduduk Desa Dander hanya mampu menyelesaikan sekolah di jenjang pendidikan wajib belajar 9 tahun (SD dan SLTP) 63,34%. Untuk meningkatkan kemampuan atau keterampilan penduduk yang tidak termasuk dalam Usia Pendidikan Wajib Belajar 9 tahun, adalah dengan memberikan Pelatihan atau kursus.

**4. KESEHATAN**

Terkait dengan pelayanan kesehatan adalah hak setiap warga masyarakat dan merupakan hal yang sangat penting bagi peningkatan kualitas masyarakat kedepan. Masyarakat yang produktif hendaknya didukung oleh kondisi kesehatan. Salah satu cara mengukur tingkat kesehatan masyarakat dapat dilihat dari masih adanya masyarakat yang terserang penyakit.

Dari data yang menunjukkan adanya sejumlah masyarakat yang terserang penyakit infeksi pernafasan akut bagian atas, malaria, penyakit sistim otot dan jaringan pengikat. Demam berdarah, Gizi rendah yang berdampak pada kurangnya aktifitas dan daya produksi masyarakat. Untuk meningkatkan taraf kesehatan masyarakat diharapkan peran Posyandu yang ada di desa untuk berperan aktif.

Adapun jumlah Jumlah Posyandu yang ada di desa Dander adalah :

**Tabel 4**  
**Posyandu di Desa Dander**

| No | Nama Posyandu    | Jumlah Kader | Alamat               |
|----|------------------|--------------|----------------------|
| 1. | Posyandu Mawar 1 | 5            | Dander RT. 10/RW. 01 |
| 2. | Posyandu Mawar 2 | 5            | Dander RT. 04/RW. 01 |
| 3. | Posyandu Mawar 3 | 5            | Dander RT. 19/RW. 02 |
| 4. | Posyandu Mawar 4 | 5            | Dander RT. 28/RW. 03 |



|    |                  |   |                      |
|----|------------------|---|----------------------|
| 5. | Posyandu Mawar 5 | 5 | Dander RT. 25/RW. 03 |
| 6. | Posyandu Mawar 6 | 5 | Dander RT. 33/RW. 04 |
| 7. | Posyandu Mawar 7 | 5 | Dander RT. 37/RW. 04 |
| 8. | Posyandu Mawar 8 | 5 | Dander RT. 12/RW. 01 |

### 5. KONDISI SOSIAL

Dengan adanya perubahan dinamika politik dan sisitem politik di Indonesia yang lebih demokratis, memberikan pengaruh kepada masyarakat untuk menerapkan suatu mekanisme politik yang dipandang lebih demokratis. Dalam kontek politik lokal Desa Dander, tergambar dalam pemilihan kepala desa dan pemilihan – pemilihan lain seperti, Pemilihan Bupati dan Wakil Bupati, Pemilihan Gubernur dan wakil Gubernur, Pemilihan Presiden dan wakil Presiden serta Pemilihan Legislatif yang juga melibatkan warga masyarakat desa secara umum.

Dan setiap warga berhak memilih dan dipilih sesuai dengan ketentuan Undang – undang yang berlaku. Pada dasarnya kepemimpinan ada di Kepala Desa, namun mekanisme perencanaan melibatkan masyarakat secara langsung seperti pelaksanaan Musyawarah Rencana Pembangunan Desa (Musrenbang)

Adapun Pengambilan keputusan ditetapkan dalam keputusan bersama antara Kepala Desa Dan Badan Permusyawaratan (BPD). Dengan demikian terlihat bahwa pola kepemimpinan di desa Dander mengedepankan pola kepemimpinan yang demokratis. Berdasarkan deskripsi beberapa fakta diatas, dapat dipahami bahwa Desa Dander mempunyai dinamika politik lokal yang cukup baik. Hal ini terlihat baik dari segi pola kepemimpinan, mekanisme pemilihan kepemimpinan, sampai dengan partisipasi masyarakat dalam menerapkan sistim politik demokratis kedalam kehidupan politik lokal dan di kehidupan masyarakat.

Untuk terhadap minat politik Daerah dan Nasional terlihat partisipasi masyarakat masih kurang. Hal ini terlihat dari tingkat kehadiran masyarakat dalam setiap pemilihan yang berskala Daerah atau Nasional. Dalam hal kegiatan keagamaan, sangat dipengaruhi oleh aspek budaya dan sosial jawa. Hal ini tergambar dari dipakainya kalender jawa atau islam, adanya kegiatan selamatan (tasyakuran), tahlilan, mitoni, dan lainnya yang semuanya merefleksikan sisi – sisi akulturasi budaya islam dan jawa.

Dengan semakin terbukanya masyarakat terhadap arus globalisasi dan informasi, maka hal ini mulai mendapatkan respon dan tafsir balik dari masyarakat. Hal ini menandai babak baru dinamika sosial dan budaya, sekaligus tantangan baru bersama masyarakat desa.

Dalam perkembangannya, maka muncul beberapa Lembaga sosial, politik, agama dan budaya di Desa Dander. Hal ini membutuhkan kearifan tersendiri,

sebab walaupun secara budaya berlembaga dan berorganisasi adalah baik, tetapi sosiologis akan berisiko menghadirkan kerawanan dan konflik sosial.

**Tabel 5**  
**Lembaga Sosial, agama, budaya dan pemuda**

| No | Kegiatan              | Lembaga | Keterangan |
|----|-----------------------|---------|------------|
| 1  | Keagamaan             | 2       |            |
| 2  | Kepemudaan            | 1       |            |
| 3  | Sosial kemasyarakatan | 2       |            |
| 4  | Budaya                | 5       |            |
| 5  | Siskamling            | 40      |            |

**6. KEADAAN EKONOMI**

Mata pencaharian warga masyarakat Desa Dander dapat teridentifikasi kedalam beberapa sektor yaitu Pertanian, jasa / perdagangan, industri dan lain – lain.

**Tabel 6**  
**Mata Pencaharian dan jumlahnya**

| No            | Mata Pencaharian               | Jumlah       | Prosentase  |
|---------------|--------------------------------|--------------|-------------|
| 1             | Petani                         | 1.965        | 67,34%      |
| 2             | Buruh tani                     | 19           | 0,65%       |
| 3             | Pegawai Negeri Sipil           | 158          | 5,41%       |
| 4             | Pedagang keliling              | 4            | 0,14%       |
| 5             | Peternak                       | 3            | 0,10%       |
| 6             | Montir                         | 4            | 0,14%       |
| 7             | Dokter swasta                  | 1            | 0,03%       |
| 8             | Bidan swasta                   | 1            | 0,03%       |
| 9             | Perawat swasta                 | 5            | 0,17%       |
| 10            | Pembantu rumah tangga          | 8            | 0,27%       |
| 11            | TNI                            | 40           | 1,37%       |
| 12            | Polri                          | 23           | 0,79%       |
| 13            | Pensiunan PNS/TNI/Polri        | 98           | 3,35%       |
| 14            | UMKM                           | 70           | 2,39%       |
| 15            | Pengusaha besar                | 1            | 0,03%       |
| 16            | Karyawan swasta                | 501          | 17,16%      |
| 17            | Karyawan perusahaan pemerintah | 17           | 0,58%       |
| <b>Jumlah</b> |                                | <b>2.918</b> | <b>100%</b> |

7. KONDISI PEMERINTAHAN DESA

a. Pembagian Wilayah

Wilayah Desa Dander terdiri dari 3 Dusun yaitu : Dusun Dander, Dusun Jepar, Dusun Nemon. Masing-masing dipimpin oleh seorang Kepala Dusun. Posisi Kasun menjadi sangat strategis seiring banyaknya limpahan tugas desa kepada aparat ini. Dalam rangka memaksimalkan fungsi pelayanan terhadap masyarakat di Desa Dander, dari ke 3 dusun tersebut terbagi menjadi 4 Rukun Warga (RW) dan 40 Rukun Tetangga (RT).

b. Struktur Organisasi Pemerintahan Desa

Keberadaan Rukun Tetangga (RT) sebagai bagian dari satuan wilayah pemerintahan Desa Dander memiliki fungsi yang sangat berarti terhadap pelayanan kepentingan masyarakat wilayah tersebut, terutama terkait hubungannya dengan pemerintahan pada level di atasnya. Dari kumpulan Rukun Tetangga inilah sebuah padukuhan (Rukun Warga; RW) terbentuk. Sebagai sebuah desa, sudah tentu struktur kepemimpinan Desa Dander tidak bisa lepas dari struktur administratif pemerintahan pada level di atasnya. Hal ini dapat dilihat dalam bagan berikut ini:

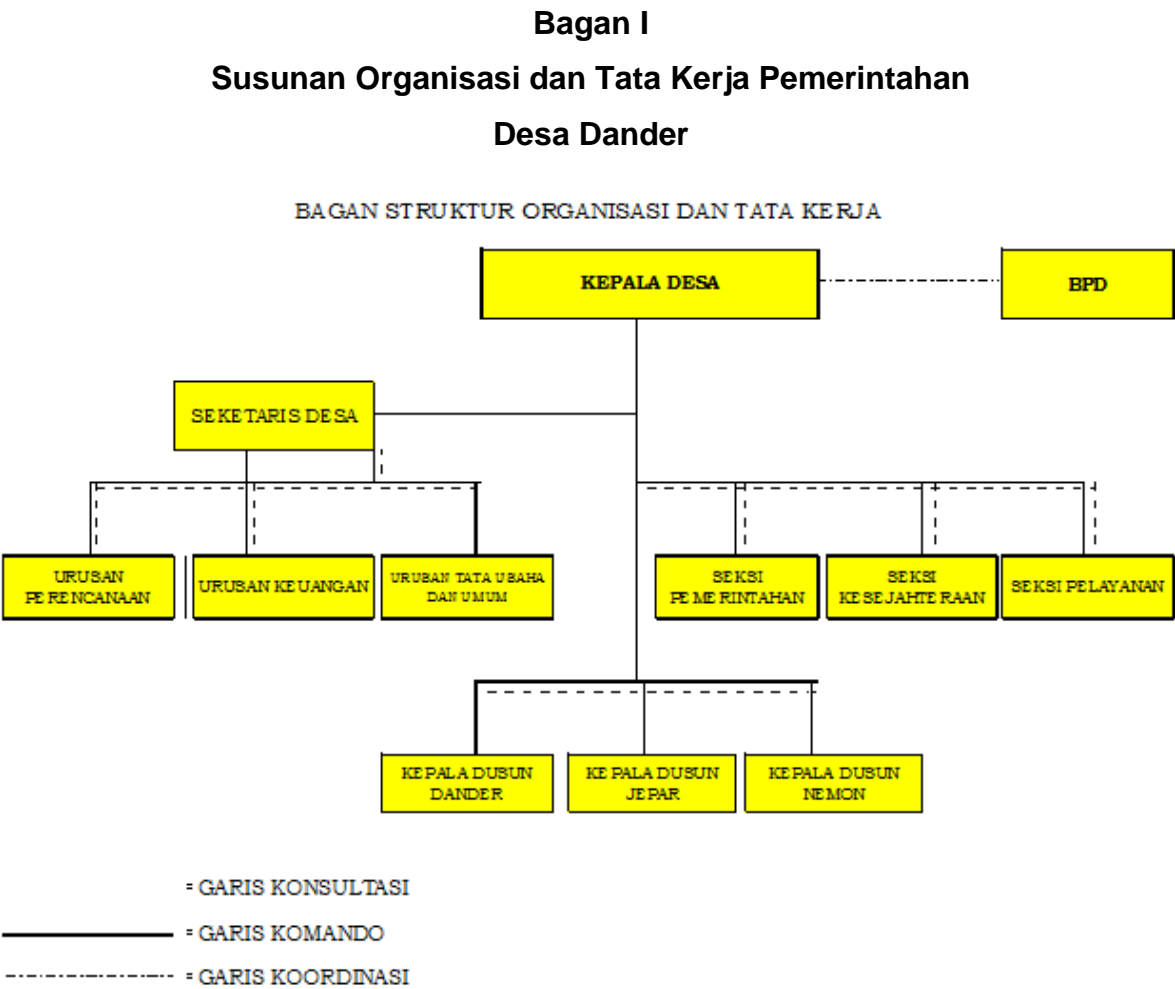

**Tabel 7**  
**Nama Pejabat Pemerintah Desa Dander**

| No | Nama              | Jabatan                    |
|----|-------------------|----------------------------|
| 1  | Juprianto         | Kepala Desa                |
| 2  | Ardi Sanjaya      | Sekretaris Desa            |
| 3  | M. Ali Mochkarom  | Kaur Tata Usaha dan Umum   |
| 4  | Dwi Febri Lestari | Kaur Keuangan              |
| 5  | M. Zaenal Abidin  | Kaur Perencanaan           |
| 6  | Amanaturrahmah    | Plt. Kasi Pemerintahan     |
| 7  | Moch. Padkun      | Kasi Pelayanan             |
| 8  | Amanaturrahmah    | Kasi Kesejahteraan         |
| 9  | Sutarko           | Kasun Dander               |
| 10 | M. Zaenal Abidin  | Plt. Kasun Jepar           |
| 11 | Didik Windiono    | Kasun Nemon                |
| 12 | Pundartiningsih   | Karyawan Desa/Staff TU     |
| 13 | Nyadi             | Karyawan Desa/Staff Kantor |

**Tabel 8**  
**Nama Badan Permusyawaratan Desa Dander**

| No                                                            | Nama                    | Jabatan     |
|---------------------------------------------------------------|-------------------------|-------------|
| 1                                                             | Drs. Masruhin           | Ketua       |
| 2                                                             | Imam Suyuti, S.Pd.I, MA | Wakil Ketua |
| 3                                                             | Yudi Setiawan           | Sekretaris  |
| BIDANG PENYELENGGARAAN PEMERINTAH DESA & PEMBINAAN MASYARAKAT |                         |             |
| 4                                                             | M. Harry Mulyadi, S.Pd  | Ketua       |
| 5                                                             | Ahmad Soim              | Anggota     |
| 6                                                             | Dwi Puji Astutik        | Anggota     |
| BIDANG PEMBANGUNAN DESA & PEMBERDAYAAN MASYARAKAT             |                         |             |
| 7                                                             | Suhadi                  | Ketua       |
| 8                                                             | Muhamad Maulidin Wahid  | Anggota     |
| 9                                                             | Sundari                 | Anggota     |

**Tabel 9**  
**Nama – nama ketua RT/RW Desa Dander**

| <b>No</b> | <b>Nama</b>        | <b>Jabatan</b> |
|-----------|--------------------|----------------|
| 1         | Udjud Wiji Purnomo | Ketua RW. 01   |
| 2         | H. Sujitno, SP     | Ketua RW. 02   |
| 3         | Bambang Sutopo     | Ketua RW. 03   |
| 4         | Teguh Sugiarto     | Ketua RW. 04   |
| 5         | Suyanto            | Ketua RT. 01   |
| 6         | Sanuri             | Ketua RT. 02   |
| 7         | Makim              | Ketua RT. 03   |
| 8         | Supriono           | Ketua RT. 04   |
| 9         | Slamet Mudjianto   | Ketua RT. 05   |
| 10        | Damto              | Ketua RT. 06   |
| 11        | Dwianto            | Ketua RT. 07   |
| 12        | Setioaji           | Ketua RT. 08   |
| 13        | Suradi             | Ketua RT. 09   |
| 14        | Dakiman            | Ketua RT. 10   |
| 15        | Munaji             | Ketua RT. 11   |
| 16        | Sahono             | Ketua RT. 12   |
| 17        | Winamu             | Ketua RT. 13   |
| 18        | Lantip             | Ketua RT. 14   |
| 19        | Handoko Bibisono   | Ketua RT. 15   |
| 20        | Kusnadi            | Ketua RT. 16   |
| 21        | Winarto            | Ketua RT. 17   |
| 22        | Luky Sanjaya       | Ketua RT. 18   |
| 23        | Sunardi            | Ketua RT. 19   |
| 24        | Jasmadi            | Ketua RT. 20   |
| 25        | Dwi Bambang Utomo  | Ketua RT. 21   |
| 26        | Kuswantiyo         | Ketua RT. 22   |
| 27        | Mijan              | Ketua RT. 23   |
| 28        | Jasuli             | Ketua RT. 24   |
| 29        | Viton Andriana     | Ketua RT. 25   |
| 30        | Parjo              | Ketua RT. 26   |
| 31        | Mastur             | Ketua RT. 27   |
| 32        | Mulyo              | Ketua RT. 28   |
| 33        | Sigit Hari Joewono | Ketua RT. 29   |
| 34        | Sunarto            | Ketua RT. 30   |

|    |                 |              |
|----|-----------------|--------------|
| 35 | Muhamad Raji    | Ketua RT. 31 |
| 36 | Bambang Suprpto | Ketua RT. 32 |
| 37 | Mujiono         | Ketua RT. 33 |
| 38 | Warsito         | Ketua RT. 34 |
| 39 | Lasiran         | Ketua RT. 35 |
| 40 | H. Purwadi      | Ketua RT. 36 |
| 41 | Karsimin        | Ketua RT. 37 |
| 42 | Winarto         | Ketua RT. 38 |
| 43 | Kusmadi         | Ketua RT. 39 |
| 44 | Tamyus          | Ketua RT. 40 |

**Tabel 4**  
**Nama-nama LPMD Desa Dander**

| No | Nama               | Jabatan    |
|----|--------------------|------------|
| 1  | Udjud Wiji Purnomo | Ketua      |
| 2  | Luky Sanjaya       | Sekretaris |
| 3  | Sutiono            | Bendahara  |
| 4  | Sujitno            | Anggota    |
| 5  | Muhadi             | Anggota    |
| 6  | Njaimin            | Anggota    |
| 7  | Rusmiati           | Anggota    |
| 8  | Sugiyono           | Anggota    |

**Tabel 5**  
**Tim Penggerak PKK Desa Dander**

| No | Nama              | Jabatan    |
|----|-------------------|------------|
| 1  | Rusmiati          | Ketua      |
| 2  | Dwi Febri Lestari | Sekretaris |
| 3  | Amanaturrohmah    | Bendahara  |
| 4  | <b>Pokja I</b>    |            |
|    | Sumariyatik       | Ketua      |
| 5  | <b>Pokja II</b>   |            |
|    | Sustianingsih     | Ketua      |
| 6  | <b>Pokja III</b>  |            |
|    | Munari            | Ketua      |
| 7  | <b>Pokja IV</b>   |            |
|    | Nana Nirlisa      | Ketua      |

**Tabel 6**  
**Karang Taruna Desa Dander**

| No | Nama                                   | Jabatan                                                     |
|----|----------------------------------------|-------------------------------------------------------------|
| 1  | Agus Prasetyo                          | Ketua                                                       |
| 2  | Jalis Purwito                          | Wakil Ketua                                                 |
| 3  | Sandika Wahyu Pratama Putra            | Wakil Ketua                                                 |
| 4  | David Purwanto                         | Wakil Ketua                                                 |
| 5  | Seli Efiana                            | Sekretaris                                                  |
| 6  | Danita Marshanda                       | Wakil Sekretaris                                            |
| 7  | Ericka Pramestya Putri                 | Bendahara                                                   |
| 8  | Reine Iga Mawarni                      | Wakil Bendahara                                             |
| 9  | Yanuar Noor Alami                      | Bidang Pengembangan Mental, Rohani dan SDM                  |
| 10 | Ardhie Siswanto                        | Bidang Pengabdian Masyarakat dan Usaha Kesejahteraan Sosial |
| 11 | Rizki Budi Hermawan                    | Bidang Kewirausahaan dan Usaha Ekonomi Produktif            |
| 12 | Hanrry Kurniawan                       | Bidang Pengembangan Olah Raga, Seni dan Budaya              |
| 13 | Ririn Fatmawati                        | Bidang Hukum, Advokasi dan HAM                              |
| 14 | Bidang Humas dan Kerjasama Kemitraan   | Heru Rudiawan                                               |
| 15 | Bidang Lingkungan Hidup dan Pariwisata | Rista Ardiyah Widiari                                       |
| 16 | Bidang Organisasi dan Kelembagaan      | Pungky May Rochman W.                                       |

Secara umum pelayanan pemerintahan Desa Dander kepada masyarakat cukup memuaskan dan kelembagaan yang ada berjalan sesuai tugas dan fungsinya masing-masing.

**8. POTENSI DAN MASALAH**

Desa Dander memiliki potensi yang sangat besar, baik sumber daya alam, sumber daya manusia maupun kelembagaan / organisasi. Sampai saat ini, potensi sumber daya yang ada belum benar-benar optimal diberdayakan.

**a. Sumber Daya Alam**

- Lahan pertanian (sawah) seluas 197 Ha yang masih dapat ditingkatkan produktifitasnya karena saat ini belum dikerjakan secara optimal.

- Adanya potensi sumber air tawar dan sungai yang bisa dikembangkan untuk usaha perikanan air tawar

**b. Sumber Daya Manusia**

- Kehidupan warga masyarakat yang dari masa ke masa relatif teratur dan terjaga adatnya.
- Besarnya penduduk usia produktif disertai etos kerja masyarakat yang cukup tinggi.
- Terpeliharanya budaya rembug di desa dalam penyelesaian permasalahan
- Cukup tingginya partisipasi dalam perencanaan, pelaksanaan dan pengawasan pembangunan desa.
- Masih hidupnya tradisi gotong royong dan kerja bakti masyarakat. Inilah salah satu bentuk partisipasi warga.
- Besarnya sumber daya perempuan usia produktif sebagai tenaga produktif yang dapat mendorong potensi industri rumah tangga.
- Terpeliharanya budaya saling membantu diantara warga masyarakat.
- Kemampuan bertani yang diwariskan secara turun-temurun.
- Adanya kader kesehatan yang cukup, dari bidan sampai para kader di posyandu yang ada di setiap dusun
- Adanya penduduk yang punya ketrampilan (*Home Industry*).

**c. Hasil Identifikasi Masalah dan Potensi di Bidang Pelaksanaan Pembangunan Desa**

| No | Masalah                                                                                                        | Potensi                                                                                 |
|----|----------------------------------------------------------------------------------------------------------------|-----------------------------------------------------------------------------------------|
| 1  | Terjadinya genangan air pada jalan penghubung antar desa , sehingga jalan tdak dpat di lewati pada musim hujan | Jalan tersebut adalah jalan untuk usaha pertanian dan juga jalan penghubung antar desa. |
| 2  | Persawahan/Pertanian warga di Desa Dander selalu kekurangan air                                                | Lahan pertanian di lokasi tersebut ada dan sangat banyak                                |
| 3  | Minimnya peralatan kesehatan Desa                                                                              | Bidan Desa dan SDM<br>Bidan Desa ada                                                    |
| 4  | Kurangnya penerangan jalan di beberapa titik, sehingga rentan akan aksi kejahatan                              | Jalan Desa, Jalan Pemukiman dan jalan usaha pertanian ada                               |



|    |                                                                                             |                                                                                                   |
|----|---------------------------------------------------------------------------------------------|---------------------------------------------------------------------------------------------------|
| 5  | Minimnya pendidikan untuk anak usia dini (Pos Paud) karena tidak adanya gedung yang memadai | SDM siswa dan Guru sudah ada                                                                      |
| 6  | Kurangnya perlengkapan kesenian desa untuk peningkatan kegiatan keagamaan dan kesenian desa | Sumber Daya manusia dan kelompok kegiatan sosial dan keagamaan ada                                |
| 7  | Sulitnya akses jalan pertanian karena jalan yang ada rusak, dan berlobang                   | Jalan usaha tani ada, dan banyaknya ladang pertanian masyarakat yang ada                          |
| 8  | Tidak maksimalnya hasil pertanian desa karena saluran irigasi yang tidak memadai            | Lahan irigasi, lahan pertanian dan sebagian bangunan irigasi yang sudah ada                       |
| 9  | Masih banyak masyarakat desa yang mempunyai rumah tidak layak huni                          | Masyarakat miskin ada cukup banyak                                                                |
| 10 | Terjadi genangan air dan banjir ke jalan ketika musim hujan                                 | Lahan untuk pembuatan drainase ada serta swadaya masyarakat                                       |
| 11 | Masyarakat sering terkena penyakit DBD saat musim hujan.                                    | Masyarakat dan lingkungan dan gotong royong                                                       |
| 12 | Sebagian balita terkenak gizi buruk                                                         | Anak usia balita dan kader posyandu ada dan cukup banyak                                          |
| 13 | Kegiatan Belajar mengajar di TK kurang maksimal                                             | Gedung sudah ada dan membutuhkan rehab serta siswa yang cukup banyak dan jumlah guru yang memadai |
| 14 | Masyarakat dan desa kesulitan tempat atau ruang pelatihan atau gedung serba guna            | Lahan ada untuk pembuatan ruang pelatihan masyarakat ada.                                         |
| 15 | Belum adanya BUMDes                                                                         | Masyarakat dan kelompok simpan pinjam ada                                                         |

**d. Hasil Identifikasi Masalah dan Potensi di Bidang Pembinaan  
Kemasyarakatan Desa**

| No | Masalah                                                                                                | Potensi                                               |
|----|--------------------------------------------------------------------------------------------------------|-------------------------------------------------------|
| 1  | Kinerja lembaga lembaga yang ada di desa kurang optimal                                                | Struktur kelembagaan desa Lengkap                     |
| 2  | Karang taruna pasif dalam kegiatan                                                                     | Remaja karang taruna lengkap                          |
| 3  | Kurangnya Pos kamling dan sarana Prasarana Pos Kamling                                                 | LINMAS lengkap                                        |
| 4  | LKD dan pemerintah Desa kurang aktif dalam kemasyarakatan                                              | Pemerintahan Desa dan LKD lengkap                     |
| 5  | Partisipasi masyarakat dalam kegiatan keagamaan kurang optimal                                         | Kelompok sarwa,Yasinan dan Sholawatan muslimatan ada  |
| 6  | Nilai-nilai tradisi masyarakat mulai luntur karena masuknya modernisasi dan westernisasi               | Selamatan Desa, Kelompok keagamaan dan sosial lengkap |
| 7  | Pelestarian kesenian masyarakat dalam kegiatan sosial dan keagamaan kurang maksimal                    | Kelompok keagamaan dan pemuda ada                     |
| 8  | SDM RT/RW rendah, perlu pembinaan pada lembaga tersebut.                                               | Petugas RT/RW lengkap                                 |
| 9  | Minimnya pembinaan terhadap lembaga kegamaan dan sosial untuk memaksimalkan peran serta pembangun Desa | Kelompok keagamaan dan sosial ada                     |

**e. Hasil Identifikasi Masalah dan Potensi di Bidang Pemberdayaan  
Masyarakat**

| No | Masalah                                                             | Potensi                                                                   |
|----|---------------------------------------------------------------------|---------------------------------------------------------------------------|
| 1  | Penghasilan warga yang masih dibawah UMK                            | Adanya kelompok kelompok di masyarakat                                    |
| 2  | Minimnya pengetahuan masyarakat khususnya di kalangan pemuda pemuda | Banyak pemuda yang mempunyai keahlian khusus akan tetapi tidak berkembang |

|   |                                                                                                                              |                                                                       |
|---|------------------------------------------------------------------------------------------------------------------------------|-----------------------------------------------------------------------|
| 3 | Banyak pemuda yang masih belum mempunyai pekerjaan                                                                           | Adanya SDM yang cukup banyak                                          |
| 4 | Banyak Unsur Perempuan yang tidak punya kegiatan                                                                             | Unsur perempuan aktif dalam kegiatan PKK                              |
| 5 | Tugas pokok dan fungsi Pemdes belum maksimal dan profesional                                                                 | Pemerintah Desa dan perangkat lengkap                                 |
| 6 | Minimnya kemampuan dan pengetahuan lembaga-lembaga keagamaan dan sosial desa dalam mendukung program kerja pemerintahan desa | Lembaga keagamaan dan sosial desa ada dan perlu mendapatkan pelatihan |

**BAB III**  
**PROSES PENYUSUNAN RPJMDES**

Rangkaian proses penyusunan RPJM Desa adalah sebagai berikut :

1. Proses Pengkajian Keadaan Desa

a. Musyawarah Dusun/Kelompok

Penyusunan RPJM Desa di mulai dari penjaringan masalah dan potensi yang ada di desa dengan menggunakan Alat Kajian :

1. Sketsa Desa
2. Kalender Musim
3. Diagram Kelembagaan

Proses penjaringan masalah itu dilaksanakan dalam forum musyawarah RW/Dusun yang telah dilakukan pada :

| No | Musyawarah   | Waktu Pelaksanaan | Tempat             |
|----|--------------|-------------------|--------------------|
| 1  | Dusun Dander | 11 Juli 2020      | Balai Desa Dander  |
| 2  | Dusun Jepar  | 12 Juli 2020      | Rumah Kepala Dusun |
| 3  | Dusun Nemon  | 13 Juli 2020      | Rumah Kepala Dusun |

PETA DESA DANDER

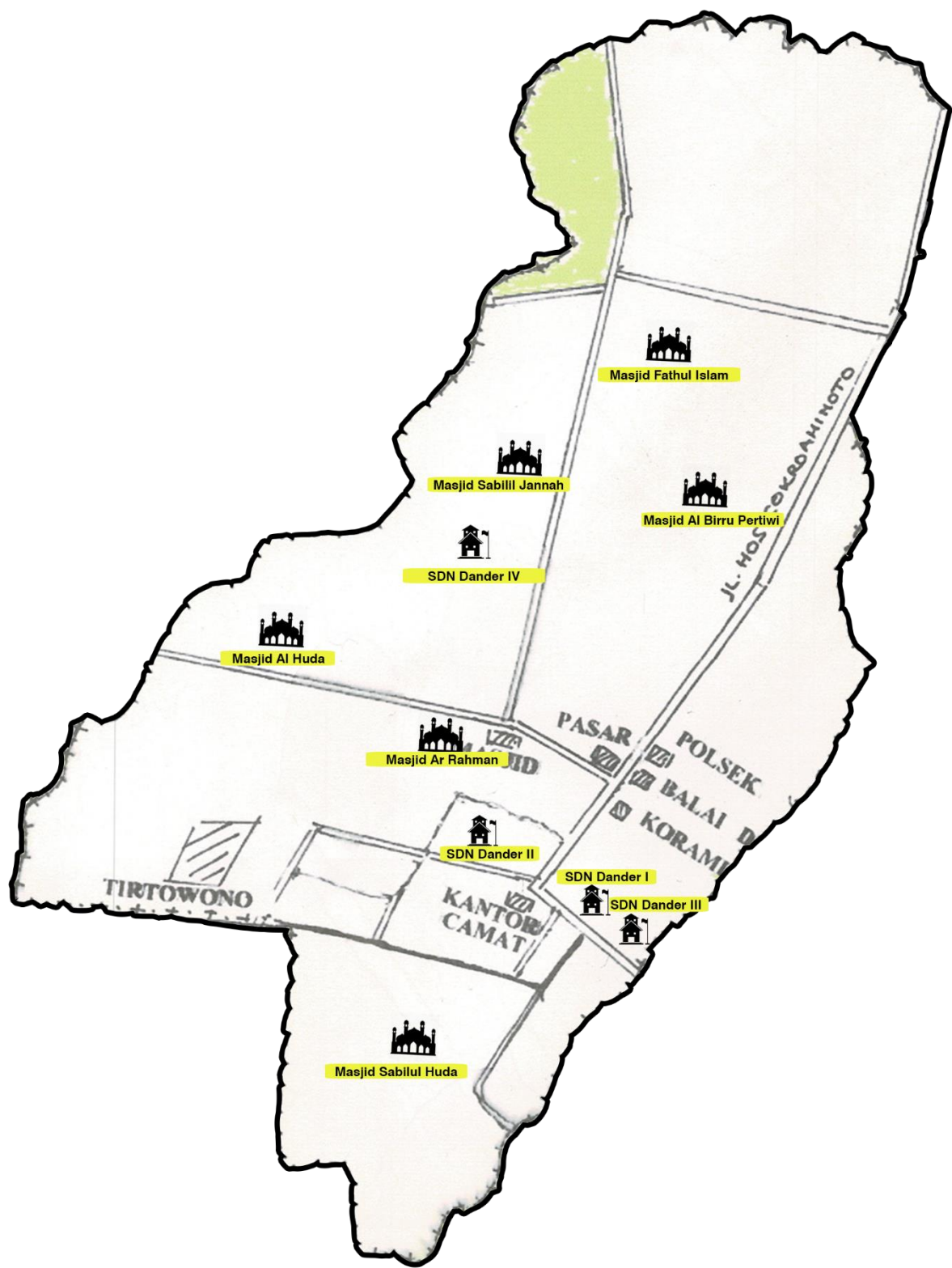

BAGAN KELEMBAGAAN DESA

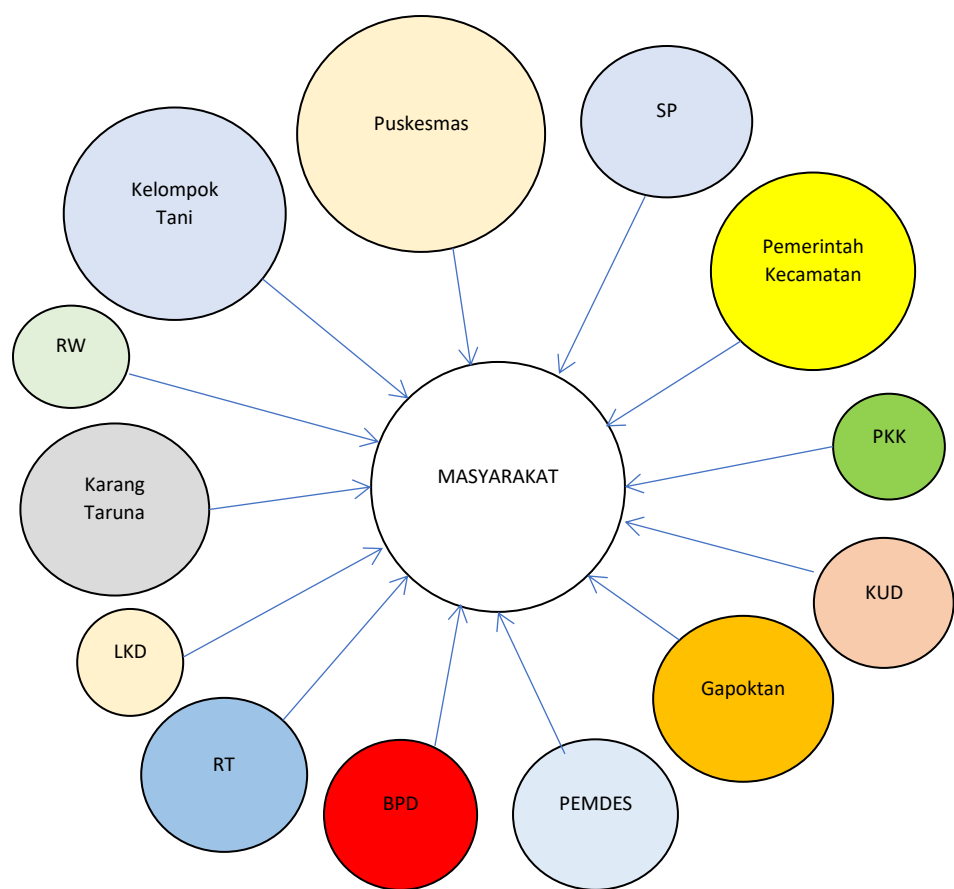

KALENDER MUSIM

| Masalah Kegiatan keadaan   | Pancaroba |     |     | Kemarau |     |      |     | Musim Penghujan |     |     |     |     |
|----------------------------|-----------|-----|-----|---------|-----|------|-----|-----------------|-----|-----|-----|-----|
|                            | Mart      | Apr | Mei | Jun     | Jul | Agst | Sep | Okt             | Nop | Des | Jan | Peb |
| Kekurangan air bersih      |           |     |     | *       | **  | ***  | **  | *               |     | *   | *   | *   |
| Kekurangan Produksi        |           |     | *   | *       |     | **   | *** | *               |     | **  | *** | *   |
| Banyak terjangkit Penyakit |           | *   | **  | **      | *   |      |     |                 |     |     | **  | *   |
| Banjir / selokan meluap    | *         |     |     |         |     |      |     |                 | *   | *   | **  | *   |
| Air irigasi sawah kurang   |           |     |     | *       | **  | ***  | **  | *               |     |     |     |     |
| Air irigasi meluap         | *         |     |     |         |     |      |     |                 | *   | **  | *** | **  |
| Tanam                      | *         | *** | **  | ***     | *   | *    | **  | ***             | *   | *   | *** | *   |
| Panen                      | ***       | **  | *   |         |     | ***  | *** |                 | **  | *** | *   | *   |

Dari hasil penjaringan masalah dan potensi yang dilakukan di tingkat Dusun, Kemudian dituangkan dalam format daftar usulan dusun sebagai mana terlampir.

b. Musyawarah Desa

Proses penyusunan program dan kegiatan dilakukan dalam musyawarah ditingkat Desa yang dilaksanakan pada 14 Juli 2020 dengan tahapan sebagai berikut :

1. Mengkompilasikan dan Mengelompokan Masalah dari hasil musyawarah Dusun
2. Menyusun Sejarah Desa
3. Menyusun Visi dan Misi Desa
4. Membuat skala prioritas

Pembuatan skala prioritas ini bertujuan untuk mendapatkan prioritas masalah yang harus segera dipecahkan. Adapun teknik yang digunakan adalah dengan menggunakan rangking dan pembobotan.

5. Menyusun alternatif tindakan pemecahan masalah.

Setelah semua masalah di rangking berdasarkan kriteria yang disepakati bersama, tahap selanjutnya adalah menyusun alternatif tindakan yang layak. Kegiatan ini mempunyai tujuan untuk mendapatkan alternatif tindakan pemecahan masalah dengan memperhatikan akar penyebab masalah dan potensi yang ada.

6. Menetapkan tindakan yang layak

Pada tahapan ini dipilih tindakan yang layak untuk memecahkan masalah yang ada. Dalam tahapan ini juga dipisahkan mana pembangunan yang merupakan skala Desa dan pembangunan supra Desa.

2. Musyawarah Desa RPJMDes

Musyawarah Desa RPJM-Desa Musyawarah Desa atau yang disebut dengan nama lain adalah musyawarah antara Badan Permusyawaratan Desa, Pemerintah Desa, dan unsur masyarakat yang diselenggarakan oleh Badan Permusyawaratan Desa untuk membahas dan menyepakati RPJM- Desa.

Musyawarah Desa dalam rangka penyusunan RPJM Desa membahas dan menyepakati sebagai berikut:

- a. laporan hasil pengkajian keadaan Desa;
- b. rumusan arah kebijakan pembangunan Desa yang dijabarkan dari visi dan misi kepala Desa; dan
- c. rencana prioritas kegiatan penyelenggaraan pemerintahan Desa, pembangunan Desa, pembinaan kemasyarakatan Desa, dan pemberdayaan masyarakat Desa.

## **BAB IV**

### **RENCANA PEMBANGUNAN JANGKA MENENGAH DESA**

#### **1. VISI**

Proses penyusunan RPJM Desa Dander sebagai pedoman program kerja pemerintah Desa Dander ini dilakukan oleh lembaga-lembaga tingkat Desa dan seluruh warga masyarakat Dander maupun para pihak yang berkepentingan. RPJM Desa adalah pedoman program kerja untuk masa enam tahun yang merupakan turunan dari sebuah cita-cita yang ingin dicapai di masa depan oleh segenap warga masyarakat Desa Dander. Cita-cita masa depan sebagai tujuan jangka panjang yang ingin diraih Desa Dander merupakan arah kebijakan dari RPJM Desa yang dirumuskan setiap enam tahun sekali. Cita-cita masa depan Desa Dander disebut juga sebagai Visi Desa Dander.

Walaupun visi Desa Dander secara normatif menjadi tanggung jawab kepala Desa, namun dalam penyusunannya melibatkan segenap warga Dander melalui rangkaian panjang diskusi-diskusi formal dan informal. Visi Desa Dander semakin mendapatkan bentuknya bersamaan dengan terlaksananya rangkaian kegiatan dan musyawarah yang dilakukan untuk penyusunan RPJM Desa tahun 2021-2026. Dalam momentum inilah visi Desa Dander yang merupakan harapan dan doa semakin mendekatkan dengan kenyataan yang ada di Desa dan masyarakat. Kenyataan dimaksud merupakan potensi, permasalahan, maupun hambatan yang ada di Desa dan masyarakatnya, yang ada pada saat ini maupun ke depan.

Bersamaan dengan penetapan RPJM Desa Dander, dirumuskan dan ditetapkan juga Visi Desa Dander sebagai berikut :

#### **“SEMANGAT GOTONG ROYONG MEMBANGUN DESA DANDER”**

Keberadaan Visi ini merupakan cita-cita yang akan dituju di masa mendatang oleh segenap warga Desa Dander. Dengan visi ini diharapkan akan terwujud masyarakat Desa Dander yang maju dalam bidang pertanian sehingga bisa mengantarkan kehidupan yang rukun dan makmur. Di samping itu, diharapkan juga akan terjadi inovasi pembangunan desa di dalam berbagai bidang utamanya pertanian, perkebunan, peternakan, pertukangan, dan kebudayaan yang ditopang oleh nilai-nilai keagamaan.

#### **2. MISI**

Hakekat Misi Desa Dander merupakan turunan dari Visi Desa Dander. Misi merupakan tujuan jangka lebih pendek dari visi yang akan menunjang keberhasilan tercapainya sebuah visi. Dengan kata lain Misi Desa Dander



merupakan penjabaran dan pengejawantahan lebih operatif dari Visi. Penjabaran dari visi ini diharapkan dapat mengikuti dan mengantisipasi setiap terjadinya perubahan situasi dan kondisi lingkungan di masa yang akan datang dari usaha-usaha mencapai Visi Desa Dander

Untuk meraih Visi Desa Dander seperti yang sudah dijabarkan di atas, dengan mempertimbangan potensi dan hambatan baik internal maupun eksternal, maka disusunlah Misi Desa Dander sebagai berikut:

1. Menciptakan kerukunan dalam kehidupan beragama yang harmonis
2. Meneruskan pembangunan serta pemeliharaan sarana prasarana desa secara merata tanpa diskriminasi
3. Membuat destinasi wisata berbasis masyarakat serta memperindah lingkungan tiap RT yang terkonsep.
4. Pembangunan akses internet (*free WiFi*) untuk masyarakat
5. Membuat kegiatan – kegiatan bidang pendidikan guna menjangking prestasi putra putri Desa Dander
6. Meningkatkan kerjasama, koordinasi dan transparansi terhadap lembaga desa
7. Menertibkan bidang administrasi mulai tingkat RT/RW dan lebih mengoptimalkan peran serta fungsi kelembagaan desa
8. Meningkatkan kerjasama yang harmonis dengan Pemerintah Kecamatan, Pemerintah Kabupaten serta Pemerintah Propinsi maupun dengan instansi terkait
9. Menjalin kerjasama dengan para investor, donatur dan pihak ketiga untuk menggali dan memperdayakan potensi sumber daya alam yang ada di desa serta dalam kegiatan pembangunan infrastruktur selain dari anggaran yang bersumber dari Pemerintah Pusat dan Pemerintah Daerah
10. Menjalin kerjasama dengan pihak swasta, BUMN, dan BUMD yang saling menguntungkan, sehingga dapat meningkatkan perekonomian warga Desa Dander
11. Perencanaan pembangunan berdasarkan musyawarah bersama dan tertampung dalam Rencana Kerja Pemerintah Desa (RKP Desa) dan sesuai dengan usulan yang disepakati dalam musyawarah perencanaan pembangunan desa (Musrenbangdes) serta melibatkan pemuda (kaum milineal) dan kepastian anggaran
12. Pengelolaan sampah yang ada di pasar Dander
13. Memfasilitasi peningkatan SDM pemuda pemudi dalam wadah karang taruna dan BUMDes Desa Dander

14. Pemberdayaan masyarakat dalam peningkatan ketertiban dan keamanan lingkungan
15. Pengadaan mobil siaga desa

### **3. SASARAN**

Meningkatkan profesionalisme aparatur pemerintahan desa dan lembaga yang ada di desa yang didasari kecintaan kepada masyarakat dalam memberikan pelayanan, sehingga akan tercipta keterbukaan, pelayanan yang baik, adil dan memiliki kepastian hukum serta mendorong masyarakat terlibat langsung atau berpartisipasi dalam perencanaan, pelaksanaan dan pengawasan kegiatan pembangunan.

Sasaran yang akan dicapai dalam kurun waktu 6 (enam) tahun kedepan sebagai berikut :

1. Meningkatkan kapasitas atau SDM aparatur desa dalam melaksanakan fungsi fasilitator dan regulator
2. Menurunnya angka kemiskinan dan angka pengangguran.
3. Meningkatkan kualitas sumber daya manusia pemuda dan pemudi di desa
4. Tumbuhnya investasi dan meningkatnya kuantitas serta kualitas produksi usaha ekonomi.

### **4. TUJUAN**

1. Memberikan pelayanan pemerintahan yang berkualitas, bertanggung jawab yang berorientasi pada standar kebutuhan masyarakat.
2. Meningkatkan kualitas kerja aparat desa dengan memperhatikan kesesuaian skill dan kemampuan kerjasama.
3. Meningkatkan kualitas pendidikan, keterampilan, kesehatan dan pertanian untuk meningkatkan harkat dan martabat masyarakat yang berakar pada kekuatan dan budaya masyarakat.
4. Menggali potensi desa untuk dimanfaatkan, guna terwujudnya masyarakat yang sejahtera lahir batin dengan memperhatikan kelestarian budaya masyarakat.
5. Menjalin dan mengembangkan kemitraan dengan semua unsur yang ada di desa dalam rangka partisipasi masyarakat dalam pembangunan.
6. Memberdayakan masyarakat miskin melalui program pendampingan dan pembinaan yang berkelanjutan.
7. Menciptakan iklim usaha yang kondusif untuk menarik investor guna membangun dan mengembangkan industri, perdagangan maupun pertanian dalam rangka perluasan kerja.

8. Membangun desa yang berbasis pada sektor pertanian dan non pertanian serta mengupayakan ketersediaan sarana dan prasarana pendukung.

## **BAB V**

### **RUMUSAN PRIORITAS PEMBANGUNAN DESA**

#### **1. BIDANG PENYELENGGARAAN PEMERINTAH DESA**

- a. Meningkatkan kualitas pendataan Desa agar diperoleh data yang valid
- b. Penambahan dan penyusunan tata ruang Desa khususnya di bagian pelayanan masyarakat
- c. Meningkatkan kualitas dan penganggaran untuk kegiatan penyelenggaraan musyawarah Desa
- d. Meningkatkan pengelolaan informasi Desa dengan mengembangkan sistem informasi desa yang berkesinambungan
- e. Meningkatkan penyelenggaraan perencanaan Desa dengan kegiatan tilik dusun seraca periodik
- f. Mengembangkan jaringan dengan penyelenggaraan kerjasama antar Desa
- g. Meningkatkan pembangunan sarana dan prasarana kantor Desa

#### **2. BIDANG PEMBANGUNAN DESA**

- a. Meningkatkan pembangunan, pemanfaatan dan pemeliharaan infrastruktur dan lingkungan Desa antara lain: jalan pemukiman, jalan Desa antar permukiman ke wilayah pertanian, lingkungan permukiman masyarakat Desa.
- b. Meningkatkan pembangunan, pemanfaatan dan pemeliharaan sarana dan prasarana kesehatan antara lain: air bersih berskala Desa, sanitasi lingkungan, pelayanan kesehatan Desa (posyandu), sarana dan prasarana kesehatan Desa.
- c. Meningkatkan pembangunan, pemanfaatan dan pemeliharaan sarana dan prasarana pendidikan dan kebudayaan antara lain, taman bacaan masyarakat, pendidikan anak usia dini, balai pelatihan/kegiatan belajar masyarakat.
- d. Memberikan dukungan pendidikan kepada pemuda – pemudi agar lebih berprestasi
- e. Pengembangan usaha ekonomi produktif serta pembangunan, pemanfaatan dan pemeliharaan sarana dan prasarana ekonomi antara lain: pembentukan dan pengembangan BUMDesa, penguatan permodalan BUM Desa, pembibitan tanaman pangan, lumbung Desa, kolam ikan dan pembenihan ikan, kandang ternak.
- f. Memberikan fasilitas akses internet gratis bagi masyarakat umum

### **3. BIDANG PEMBINAAN MASYARAKAT**

- a. Meningkatkan pembinaan lembaga kemasyarakatan dengan mengikutsertakan dalam setiap event pelatihan
- b. Meningkatkan penyelenggaraan ketentraman dan ketertiban dengan melengkapi kebutuhan setiap pos kamling
- c. Penambahan dan pengadaan sarana dan prasarana olah raga
- d. Meningkatkan pembinaan kesenian dan sosial budaya masyarakat.

### **4. BIDANG PEMBERDAYAAN MASYARAKAT**

- a. Meningkatkan kegiatan pelatihan usaha ekonomi, pertanian, perikanan dan perdagangan kerjasama dengan pihak ketiga
- b. Meningkatkan pelatihan teknologi tepat guna dan ikutserta dalam setiap event kegiatan
- c. Mengembangkan wisata desa dengan kerja sama dengan pihak ketiga untuk meningkatkan perekonomian masyarakat
- d. Meningkatkan pendidikan, pelatihan, dan penyuluhan bagi kepala Desa, perangkat Desa, dan Badan Pemusyawaratan Desa.
- e. Meningkatkan kapasitas masyarakat, dengan mempersiapkan anggaran dan kerjasama dengan pihak ketiga untuk kelompok :
  - Kader pemberdayaan masyarakat Desa, kelompok usaha ekonomi produktif
  - Kelompok pengrajin, kelompok pemuda (karang taruna).
  - Kelompok perempuan
  - Kelompok miskin

### **5. BIDANG TAK TERDUGA**

1. Penanggulangan keadaan bencana
2. Penanggulangan keadaan darurat desa
3. Penanggulangan keadaan mendesak desa

BAB VI

KEBIJAKAN KEUANGAN DESA DAN PROGRAM KEGIATAN

1. ARAH KEBIJAKAN KEUANGAN DESA

Dalam era otonomi daerah, setiap Desa dituntut untuk melakukan kegiatan pembangunan secara mandiri dalam untuk mengurangi ketergantungan dalam pembiayaan pembangunan kepada pemerintah Daerah dan Pusat. Dalam melaksanakan kegiatan pembangunan, Desa membutuhkan sumber dana pembangunan, oleh karena itu setiap Desa dituntut harus mampu berusaha mengoptimalkan sumber-sumber pendapatan Desanya masing-masing.

Tabel 7

Prediksi Pendapatan Desa

| Uraian<br>Pendapatan            | Tahun         |               |               |               |               |               |
|---------------------------------|---------------|---------------|---------------|---------------|---------------|---------------|
|                                 | 2021          | 2022          | 2023          | 2024          | 2025          | 2026          |
| PAD                             | 365.000.000   | 365.000.000   | 365.000.000   | 365.000.000   | 365.000.000   | 365.000.000   |
| Dana Desa                       | 1.100.000.000 | 1.100.000.000 | 1.400.000.000 | 1.500.000.000 | 1.500.000.000 | 1.500.000.000 |
| Bagi hasil pajak dan Restribusi | 29.640.400    | 35.000.400    | 37.700.000    | 39.500.300    | 41.200.000    | 45.000.200    |
| Alokasi Dana Desa               | 1.000.000.000 | 1.102.905.296 | 1.202.905.296 | 1.302.905.296 | 1.402.905.296 | 1.402.905.296 |
| Ban Keu dari Kab.               | -             |               |               |               |               |               |
| Ban Keu dari Prov.              | -             |               |               |               |               |               |
| Hibah                           |               |               |               |               |               |               |
| Sumbanga Pihak III              |               |               |               |               |               |               |
| Pendapatan Lainnya              |               |               |               |               |               |               |
| JUMLAH                          | 1.869.513.400 | 2.602.905.696 | 3.005.605.296 | 3.207.405.596 | 3.309.105.296 | 3.312.905.496 |

a. Arah Kebijakan Pengelolaan Pendapatan Desa

Kebijakan Keuangan Desa yang merupakan potensi Desa dan sebagai penerimaan Desa sesuai urusannya diarahkan melalui upaya peningkatan pendapatan Desa dari sektor Pendapatan Asli Desa dan dana perimbangan. Upaya-upaya yang dilakukan oleh Pemerintah Desa untuk meningkatkan pendapatan Desa adalah :

1. Memantapkan Kelembagaan dan Sistem Operasional Pemungutan Pendapatan Desa;
2. Meningkatkan Pendapatan Desa dengan intensifikasi dan ekstensifikasi;
3. Meningkatkan koordinasi secara sinergis di bidang Pendapatan Desa;
4. Meningkatkan kinerja Badan Usaha Milik Desa dalam upaya meningkatkan kontribusi secara signifikan terhadap Pendapatan Desa;
5. Meningkatkan pelayanan dan perlindungan masyarakat sebagai upaya meningkatkan kesadaran masyarakat dalam membayar pungutan Desa;
6. Meningkatkan pengelolaan asset dan keuangan Desa.

#### **b. Arah Kebijakan Belanja Desa**

Arah kebijakan belanja Desa ini bertujuan untuk meningkatkan akuntabilitas perencanaan anggaran serta menjamin efektivitas dan efisiensi penggunaan anggaran dalam belanja program/kegiatan. Kebijakan belanja Desa diupayakan dengan pengaturan pola pembelanjaan yang proporsional, efisien dan efektif, antara lain melalui:

1. Esensi utama penggunaan dana APB Desa adalah untuk meningkatkan perekonomian dan kesejahteraan masyarakat oleh karena itu akan terus dilakukan peningkatan program-program yang berorientasi pada masyarakat dan berupaya melaksanakan realisasi belanja Desa tepat waktu dengan mendorong proses penetapan Perdes APB Desa secara tepat waktu pula.
2. Meningkatkan kualitas anggaran belanja Desa melalui pola penganggaran yang berbasis kinerja dengan pendekatan tematik pembangunan yang disertai system pelaporan yang makin akuntabel.
3. Penggunaan anggaran berbasis pada prioritas pembangunan yaitu dalam penentuan anggaran belanja dengan memperhatikan belanja tidak langsung dan belanja langsung sesuai dengan visi dan misi Desa.
4. Alokasi Anggaran Desa Indikatif  
Berdasarkan kemampuan keuangan desa, Visi, Misi, Arah Kebijakan Pembangunan Desa serta prioritas kegiatan maka kebijakana olokasi indikatif belanja desa adalah sebagai berikut :

**Tabel 8**  
**Prediksi Alokasi Indikatif Belanja Desa**

| Uraian<br>Pengeluaran                            | Tahun         |               |               |               |               |               |
|--------------------------------------------------|---------------|---------------|---------------|---------------|---------------|---------------|
|                                                  | 2021          | 2022          | 2023          | 2024          | 2025          | 2026          |
| Belanja<br>Penyenggaraan<br>Pemerintahan<br>Desa | 500.587.000   | 887.538.543   | 986.238.143   | 982.548.443   | 984.248.143   | 988.048.343   |
| Belanja<br>Pelaksanaan<br>Pembangunan            | 1.001.348.857 | 1.444.317.153 | 1.726.637.153 | 1.845.607.153 | 1.850.997.153 | 1.812.377.153 |
| Belanja<br>Pembinaan<br>Masyarakat               | 180.050.000   | 136.050.000   | 157.730.000   | 187.050.000   | 237.050.000   | 282.890.000   |
| Belanja<br>Pemberdayaan<br>Masyarakat            | 182.227.543   | 135.000.000   | 135.000.000   | 192.200.000   | 242.200.000   | 242.200.000   |
| Belanja tak<br>terduga                           | 200.000.000   | 200.000.000   | 200.000.000   | 200.000.000   | 200.000.000   | 200.000.000   |
| JUMLAH                                           | 1.869.513.400 | 2.602.905.696 | 3.005.605.296 | 3.207.405.596 | 3.309.105.296 | 3.312.905.496 |

**c. Arah Kebijakan Pembiayaan Desa**

Dengan diberlakukannya anggaran kinerja, maka dalam penyusunan APB Desa dimungkinkan adanya aset maupun surplus. Defisit terjadi ketika pendapatan lebih kecil dibandingkan dengan belanja, sedangkan surplus terjadi ketika pendapatan lebih besar dibandingkan belanja. Untuk menutup aset diperlukan pembiayaan Desa. Pembiayaan aset anggaran antara lain bersumber dari pinjaman Desa, Sisa Lebih Perhitungan Anggaran, dana cadangan dan penjualan aset.

Selanjutnya untuk pengeluaran pembiayaan diprioritaskan pada pengeluaran yang bersifat wajib, antara lain untuk pembayaran hutang pokok yang telah jatuh tempo. Setelah pengeluaran wajib terpenuhi, maka pengeluaran pembiayaan diarahkan untuk penyertaan modal kepada BUMDes yang berorientasi keuntungan dan bertujuan untuk meningkatkan pelayanan kepada masyarakat. Disamping itu penyertaan modal/pinjaman pihak ketiga juga diprioritaskan bagi Koperasi dan Pengusaha Kecil Menengah di Desa yang diharapkan dapat menghasilkan bagi hasil laba yang dapat meningkatkan pendapatan Desa sekaligus kinerja lembaga usaha yang mendapat tambahan modal dalam melayani masyarakat dan anggotanya.



2. PROGRAM DAN KEGIATAN INDIKATIF

| Kode   | Bidang/ Kegiatan                                                                                              | Volume   | Lokasi     |
|--------|---------------------------------------------------------------------------------------------------------------|----------|------------|
| 1      | Penyelenggaraan Pemerintahan Desa                                                                             |          |            |
| 1.1    | <b><i>Meningkatkan kualitas pendataan Desa (Profil desa) agar diperoleh data yang valid</i></b>               |          |            |
| 1.1.1  | Pendataan Penduduk                                                                                            | 40       | 40 RT      |
| 1.1.2  | Pendataan Rumah Penduduk                                                                                      | 40       | 40 RT      |
| 1.1.3  | Pendataan sawah, ternak Penduduk                                                                              | 40       | 40 RT      |
| 1.1.4  | Pendataan Kondisi Penduduk                                                                                    | 40       | 40 RT      |
|        |                                                                                                               |          |            |
| 1.2.   | <b><i>Meningkatkan Pelayanan Masyarakat</i></b>                                                               |          |            |
| 1.2.1. | Tunjangan Pilkadesa                                                                                           | 1 paket  | Desa       |
| 1.2.2  | Tunjangan Perangkat Desa                                                                                      | 1 paket  | Desa       |
| 1.2.3  | Pembentukan BPD                                                                                               | 1 paket  | Desa       |
| 1.2.4. | Insentif RT/RW                                                                                                | 44 orang | Desa       |
| 1.2.5. | Insentif Linmas                                                                                               | 38 orang | Desa       |
| 1.2.6. | Upah kerja petugas pajak                                                                                      | 9 orang  | Desa       |
| 1.2.7. | Operasional BPD                                                                                               | 1 Paket  | Desa       |
| 1.2.8. | Operasional pemerintahan desa                                                                                 | 1 Ls     | Desa       |
| 1.2.9  | Pemberian barang pada masyarakat                                                                              | 1 Ls     | Desa       |
|        |                                                                                                               |          |            |
| 1.3.   | <b><i>Penyelenggaraan musyawarah Desa</i></b>                                                                 |          |            |
| 1.3.1. | Musyawarah Desa RPJM Desa                                                                                     | 1        | Paket      |
| 1.3.2  | Musyawarah Desa penyusunan RKP Desa                                                                           | 6        | Paket      |
| 1.3.3  | Musyawarah Desa penyusunan APBDes                                                                             | 6        | Paket      |
| 1.3.4  | Penyusunan APBD                                                                                               | 6        | Paket      |
| 1.3.5  | Musyawarah Desa LPPD Kades                                                                                    | 6        | Paket      |
| 1.3.6. | Musyawarah Desa Khusus                                                                                        | 2        | Paket      |
|        |                                                                                                               |          |            |
| 1.4    | <b><i>Pembangunan, Penambahan dan penyusunan tata ruang Desa khususnya di bagian pelayanan masyarakat</i></b> |          |            |
| 1.4.1  | Pembangunan Kantor Desa                                                                                       | 1 Unit   | Balai Desa |
| 1.4.2  | Pembangunan gedung Ponkesdes/LPM/BPD                                                                          | 1 Unit   | Balai Desa |
| 1.4.3  | Pembangunan kantor BUM Desa                                                                                   | 1 unit   | Balai Desa |

|             |                                                                                                         |         |                   |
|-------------|---------------------------------------------------------------------------------------------------------|---------|-------------------|
| 1.4.4       | Tempat parkir                                                                                           | 1 Ruang | Balai Desa        |
| <b>1.5.</b> | <b><i>Meningkatkan kualitas dan penganggaran untuk kegiatan penyelenggaraan musyawarah Desa</i></b>     |         |                   |
| 1.5.1       | Musyawarah RT/RW                                                                                        | 1 kali  | Balai desa        |
| 1.5.2       | Musyawarah dusun                                                                                        | 2 kali  | Balai Desa        |
| 1.5.3       | Musyawarah Desa                                                                                         | 2 kali  | Balai desa        |
|             |                                                                                                         |         |                   |
| <b>1.6</b>  | <b><i>Meningkatkan pengelolaan informasi Desa</i></b>                                                   |         |                   |
| 1.6.1       | Pengembangan sistem informasi desa                                                                      | 1 paket | Kantor Desa       |
|             |                                                                                                         |         |                   |
| <b>1.7</b>  | <b><i>Meningkatkan sarana perkantoran</i></b>                                                           |         |                   |
| 1.7.1       | Pengadaan Pakaian dinas dan olah raga untuk Perangkat Desa                                              | 1 unit  | Balai desa        |
| 1.7.2       | Sarana pendukung Kantor                                                                                 | 1 Paket | Balai Desa        |
| 1.7.3       | Papan Data                                                                                              | 1 Ls    | Balai Desa        |
| 1.7.4       | Papan Nama Desa                                                                                         | 1 Ls    | Balai Desa        |
| 1.7.5       | Kamera Digital                                                                                          | 1 buah  | Balai Desa        |
| 1.7.7       | Pengadaan TV                                                                                            | 1 buah  | Balai Desa        |
| 1.7.8       | Pengadaan ATK                                                                                           | 1 Ls    | Balai Desa        |
| 1.7.9       | Pengadaan Sound System                                                                                  | 1 Ls    | Balai Desa        |
| 1.7.10      | Pengadaan Kelengkapan kantor                                                                            | 1 Ls    | Balai Desa        |
| 1.7.11      | Pembelian sarana komputer Printer                                                                       | 4 unit  | Kantor Desa       |
| 1.7.12      | Mebeler kantor BPD/KPM                                                                                  | 1 Ls    | Kantor<br>BPD/LPM |
| 1.7.13      | Mebeler kantor Desa                                                                                     | 1 Ls    | Kantor Desa       |
| 1.7.14      | Sarana pendukung Ponkesdes                                                                              | 1 Paket | Desa              |
|             |                                                                                                         |         |                   |
| <b>1.8</b>  | <b><i>Meningkatkan penyelenggaraan perencanaan Desa dengan kegiatan tilik dusun seraca periodik</i></b> |         |                   |
| 1.8.1       | Kepala Desa, Perangkat Desa, BPD                                                                        | 4 kali  | Setiap RW         |
|             |                                                                                                         |         |                   |
| <b>1.9</b>  | <b><i>Mengembangkan jaringan dengan penyelenggaraan kerjasama antar Desa</i></b>                        |         |                   |
| 1.9.1       | MAD                                                                                                     | 6 kali  | Balai desa        |
|             |                                                                                                         |         |                   |

| Kode       | Bidang/ Kegiatan                                                                                                    | Volume    | Lokasi |
|------------|---------------------------------------------------------------------------------------------------------------------|-----------|--------|
| <b>2</b>   | <b><i>Meningkatkan pembangunan sarana dan prasarana</i></b>                                                         |           |        |
| <b>2.1</b> | <b><i>Meningkatkan pembangunan, pemanfaatan dan pemeliharaan infrastruktur dan lingkungan Desa</i></b>              |           |        |
| 2.1.1      | Jembatan                                                                                                            | 6 titik   | Desa   |
| 2.1.2      | Pembangunan plengsengan Irigasi                                                                                     | 4.247 m   | Desa   |
| 2.1.3      | Perawatan paving                                                                                                    | 2.276 m   | Desa   |
| 2.1.4      | Rabat beton gang – gang se desa                                                                                     | 5.255 m2  | Desa   |
| 2.1.5      | Saluran drainase                                                                                                    | 3.800 M   | Dander |
| 2.1.6      | TPT                                                                                                                 | 5.709 M   | Desa   |
| 2.1.7      | Pagar makam                                                                                                         | 1.375 m   | Desa   |
| <b>2.2</b> | <b><i>Meningkatkan pembangunan, pemanfaatan dan pemeliharaan sarana dan prasarana kesehatan</i></b>                 |           |        |
| 2.2.1      | Rehab Poskedes                                                                                                      | 1 titik   | Desa   |
| 2.2.2      | Bedah Rumah / Rehab RTLH                                                                                            | 150 rumah | Desa   |
| 2.2.3      | Jambanisasi                                                                                                         | 50 unit   | Desa   |
| 2.2.4      | Plesterisai                                                                                                         | 90 Unit   | Desa   |
| 2.2.5      | Pengadaan sarana prasarana Ponkesdes                                                                                | 1 Ls      | Desa   |
| 2.2.6      | Pengadaan sarana prasarana tempat sampah                                                                            | 250 unit  | Desa   |
|            |                                                                                                                     |           |        |
| <b>2.3</b> | <b><i>Meningkatkan pembangunan, pemanfaatan dan pemeliharaan sarana dan prasarana pendidikan dan kebudayaan</i></b> |           |        |
| 2.3.1      | Pembangunan gedung PAUD                                                                                             | 2 Unit    | Desa   |
| 2.3.2      | Pembangunan Taman Posyandu                                                                                          | 4 unit    | Desa   |
| 2.3.3      | Pembangunan gedung TK                                                                                               | 1 lokal   | Desa   |
| 2.3.4      | Rehab gedung TK                                                                                                     | 1 unit    | Desa   |
| 2.3.5      | Pembangunan gedung olah raga                                                                                        | 1 unit    | Desa   |

| Kode       | Bidang/ Kegiatan                                                                                                 | Volume | Lokasi |
|------------|------------------------------------------------------------------------------------------------------------------|--------|--------|
| <b>3</b>   | <b><i>Pembinaan Kemasyarakatan</i></b>                                                                           |        |        |
| <b>3.1</b> | <b><i>Meningkatkan pembinaan lembaga kemasyarakatan dengan mengikutsertakan dalam setiap event pelatihan</i></b> |        |        |
| 3.1.1      | Pelatihan Pengurus Bumdes                                                                                        | 5 kali | Desa,  |
| 3.1.2      | Pelatihan kelompok tani                                                                                          | 5 kali | Desa,  |

|            |                                                                                                                      |         |                            |
|------------|----------------------------------------------------------------------------------------------------------------------|---------|----------------------------|
| 3.1.3      | Pelatihan Peningkatan kapasitas BPD                                                                                  | 6 Kali  | Desa, kecamatan, kabupaten |
| 3.1.4      | Pelatihan kader PKK                                                                                                  | 6 Kali  | Desa, kecamatan, kabupaten |
| 3.1.5      | Pelatihan Kader Posyandu                                                                                             | 6 Kali  | Desa, kecamatan, kabupaten |
| <b>3.2</b> | <b><i>Meningkatkan penyelenggaraan ketentraman dan ketertiban dengan melengkapi kebutuhan setiap pos kamling</i></b> |         |                            |
| 3.2.1      | Pembangunan/Perbaikan pos kamling                                                                                    | 40 unit | 40 RT                      |
|            |                                                                                                                      |         |                            |
| <b>3.3</b> | <b><i>Penambahan dan pengadaan sarana dan prasarana olah raga</i></b>                                                |         |                            |
| 3.3.1      | Pengadaan kostum tim bola voly                                                                                       | 1 Unit  | Desa                       |
| 3.3.2      | Pengadaan seragam Kostum Bulu tangkis                                                                                | 2 unit  | Desa                       |

| Kode       | Bidang/ Kegiatan                                                                                                                | Volume     | Lokasi          |
|------------|---------------------------------------------------------------------------------------------------------------------------------|------------|-----------------|
| <b>4</b>   | <b>Pemberdayaan Masyarakat</b>                                                                                                  |            |                 |
| 4.1        | <b><i>Meningkatkan kegiatan pelatihan usaha ekonomi, pertanian, perikanan dan perdagangan kerjasama dengan pihak ketiga</i></b> |            |                 |
| 4.1.1      | Pelatihan peguasaan teknologi tepat guna pertanian                                                                              | 4 kelompok | Balai desa      |
| 4.1.2      | Pelatihan ternak ikan air tawar                                                                                                 | 4 kelompok | Balai desa      |
|            | Pelatihan ternak kambing                                                                                                        | 4 kelompok | Balai desa      |
| 4.1.3      | Pelatihan <i>home industry</i>                                                                                                  | 4 kelompok | Balai desa      |
| 4.1.4      | Pengembangan wisata desa                                                                                                        | 1 lembaga  | LMDH Wana Tirta |
| <b>4.2</b> | <b><i>Meningkatkan pelatihan teknologi tepat guna dan ikutserta dalam setiap event kegiatan</i></b>                             |            |                 |
| 4.2.1      | Pelatihan untuk pemuda Desa                                                                                                     | 5 kelompok | Balai desa      |
| 4.2.2      | Pelatihan perbengkelan dan sarananya                                                                                            | 2 kelompok | BLK             |
| 4.2.3      | Pelatihan menjahit dan sarananya                                                                                                | 1 kelompok | Balai Desa      |

|            |                                                                                                                                                                                                                                             |            |            |
|------------|---------------------------------------------------------------------------------------------------------------------------------------------------------------------------------------------------------------------------------------------|------------|------------|
| 4.2.4      | Pelatihan Pertukangan dan sarannya                                                                                                                                                                                                          | 1 kelompok | Balai desa |
| 4.2.5      | Pelatihan olahan makanan/ kue                                                                                                                                                                                                               | 2 kelompok | Balai desa |
|            |                                                                                                                                                                                                                                             |            |            |
| <b>4.3</b> | <b><i>Meningkatkan pendidikan, pelatihan, dan penyuluhan bagi kepala Desa, perangkat Desa, dan Badan Pemusyawaratan Desa.</i></b>                                                                                                           |            |            |
| 4.3.1      | Pelatihan, Pembinaan Kepala Desa                                                                                                                                                                                                            | 6 kali     | Kabupaten  |
| 4.3.2      | Pelatihan, Pembinaan Perangkat Desa                                                                                                                                                                                                         | 6 kali     | Desa       |
| 4.3.3      | Pelatihan, Pembinaan BPD, LKD                                                                                                                                                                                                               | 6 kali     | Desa       |
| 4.3.4      | Pelatihan Pembinaan Kasun                                                                                                                                                                                                                   | 1 paket    | Kabupaten  |
|            |                                                                                                                                                                                                                                             |            |            |
| <b>4.4</b> | <b><i>Meningkatan kapasitas masyarakat, dengan mempersiapkan anggaran dan kerjasama dengan pihak ketiga untuk kelompok : kader pemberdayaan masyarakat Desa, kelompok usaha ekonomi produktif; kelompok pengrajin, kelompok pemuda.</i></b> |            |            |
| 4.4.1      | Penambahan Modal dari BKAD                                                                                                                                                                                                                  | 12 klp     | 2 dusun    |
| 4.4.2      | Penambahan Modal dari Bumdes                                                                                                                                                                                                                | 1 Klp      | Desa       |
| 4.4.3      | Penambahan PMT dan Gizi Balita, Ibu Hamil dan Lansia                                                                                                                                                                                        | 9 Posyandu | Desa       |
| 4.4.4      | Kelompok Lansia (Karang Wreda)                                                                                                                                                                                                              | 1 Paket    | Desa       |

### 3. INDIKATOR KINERJA PROGRAM

Indikator Kinerja yang ingin dicapai meliputi hal-hal sebagai berikut :

**Tabel 9**  
**Matrik Indikator Kinerja**

| No | Indikator Kinerja                   | Satuan      | Target Kinerja Pada Tahun |       |       |       |       |       |
|----|-------------------------------------|-------------|---------------------------|-------|-------|-------|-------|-------|
|    |                                     |             | 2021                      | 2022  | 2023  | 2024  | 2025  | 2026  |
| I  | <b>Penyelenggaraan Pemerintahan</b> |             |                           |       |       |       |       |       |
| 1  | Penyusunan RKPDes Tepat Waktu       | Tepat/Tidak | Tepat                     | Tepat | Tepat | Tepat | Tepat | Tepat |
| 2  | Pengesahan APBDes Tepat Waktu       | Tepat/Tidak | Tepat                     | Tepat | Tepat | Tepat | Tepat | Tepat |
| 3  | Kepemilikan Kartu Keluarga          | %           | 90                        | 90    | 95    | 95    | 100   | 100   |
|    | Kepemilikan Kartu Keluarga          | %           | 90                        | 90    | 95    | 95    | 100   | 100   |

|     |                                                 |         |     |       |     |     |     |     |
|-----|-------------------------------------------------|---------|-----|-------|-----|-----|-----|-----|
| 4   | Laju Pertumbuhan Penduduk                       | %       |     |       |     |     |     |     |
| 5   | Angka Putus Sekolah Dasar                       | %       | 45  | 45    | 40  | 35  | 30  | 25  |
| 6   | Angka Putus Sekolah Menengah                    | %       | 20  | 19,5  | 19  | 18  | 17  | 16  |
| 7   | Angka Putus Sekolah Atas                        | %       | 14  | 13,5  | 13  | 12  | 11  | 10  |
| 8   | Penduduk Miskin                                 | %       |     |       |     |     |     |     |
| 9   | Index Kepuasan Masyarakat                       | A/B/C/D | C   | C     | B   | B   | B   | A   |
|     |                                                 |         |     |       |     |     |     |     |
| II  | <b>Pelaksanaan Pembangunan</b>                  |         |     |       |     |     |     |     |
| 1   | Cakupan Pelayanan Posyandu                      | %       | 100 | 100   | 100 | 100 | 100 | 100 |
| 2   | Angka Kematian Ibu dan Anak                     | %       | 0   | 0.001 | 0   | 0   | 0   | 0   |
| 3   | Ruas Jalan Desa Kondisi Baik                    | %       | 40  | 50    | 70  | 80  | 90  | 100 |
| 4   | Drainase Jalan Desa Kondisi Baik                | %       | 40  | 50    | 70  | 80  | 90  | 100 |
| 5   | Rasio Jaringan Irigasi                          | %       | 50  | 60    | 70  | 80  | 90  | 100 |
| 6   | Rumah Tidak Layak Huni                          | %       | 27  | 25    | 20  | 18  | 15  | 10  |
| 7   | Rumah Memiliki Jamban Keluarga                  | %       | 50  | 55    | 60  | 80  | 90  | 100 |
| 8   | Cakupan Pemenuhan Air Bersih                    | %       | 100 | 100   | 100 | 100 | 100 | 100 |
| 9   | Tempat Pembuangan Sampah                        | %/RT    | 0   | 20    | 40  | 60  | 80  | 100 |
|     |                                                 |         |     |       |     |     |     |     |
| III | <b>Pembinaan Kemasyarakatan</b>                 |         |     |       |     |     |     |     |
| 1   | Partisipasi Perempuan di Pemerintahan           | %       | 9   | 12    | 15  | 20  | 25  | 30  |
| 2   | Partisipasi Perempuan di Lembaga Kemasyarakatan | %       | 0   | 5     | 10  | 15  | 20  | 30  |
| IV  | <b>Pemberdayaan Masyarakat</b>                  |         |     |       |     |     |     |     |
| 1   | Cakupan Jumlah KPMD                             | %       | 40  | 20    | 40  | 80  | 100 | 100 |
| 2   | Proses Pendirian Pembentukan BUMDes             | %       | 0   | 0     | 1   | 1   | 2   | 2   |
| 3   | Cakupan Pelatihan Aparat Pemerintah Desa        | %       | 60  | 75    | 100 | 100 | 100 | 100 |
| 4   | Cakupan Pelatihan Kelembagaan Masyarakat        | %       | 100 | 100   | 100 | 100 | 100 | 100 |

## **BAB VII**

### **PENUTUP**

Demikian RPJMDes ini dibuat untuk menjadi pedoman dalam pelaksanaan Pembangunan di Desa Dander Kecamatan Dander Tahun 2021 - 2026 yang selanjutnya setiap tahun akan dijabarkan dalam RKP Desa yang merupakan hasil Musrenbang Desa Penyusunan RKP Desa.

Dalam rangka meningkatkan efektifitas pelaksanaan RPJMDesa Tahun 2021 - 2026 perlu dilaksanakan evaluasi tahunan terhadap pencapaian tujuan dan sasaran pelaksanaan kegiatan yang telah ditetapkan dalam rencana pembangunan. Hal-hal yang belum diatur terkait isu-isu pembangunan desa saat ini akan dibahas lebih lanjut melalui kajian ulang sesuai kebutuhan pembangunan di desa.

**KEPALA DESA DANDER**

**JUPRIANTO**

**RENCANA PEMBANGUNAN JANGKA MENENGAH DESA (RPJM-DES)  
DESA DANDER KECAMATAN DANDER  
TAHUN 2021**

| No | Bidang/ Jenis Kegiatan               |  |            |                                                    | Lokasi<br>(RT/RW/<br>Dusun) | Prakiraan<br>Volume | Prakiraan Biaya dan<br>Sumber Pembiayaan |        | Sasaran Manfaat                       | Prakiraan Pola<br>Pelaksanaan |     |                            |
|----|--------------------------------------|--|------------|----------------------------------------------------|-----------------------------|---------------------|------------------------------------------|--------|---------------------------------------|-------------------------------|-----|----------------------------|
|    | Bidang                               |  | Sub Bidang | Jenis Kegiatan                                     |                             |                     | Jumlah (Rp)                              | Sumber |                                       | Swa<br>kelola                 | KAD | Kerja<br>sama<br>Pihak III |
| 1  | Penyelenggaraan<br>Pemerintahan Desa |  | 1          | Penetapan dan penegasan batas desa, kebijakan Desa | Desa                        | 1 Paket             | 2.500.000                                | ADD    | Pembentukan lembaga desa              | v                             |     |                            |
|    |                                      |  | 2          | Penetapan APB Desa;                                | Desa                        | 1 Paket             | 4.000.000                                | ADD    | Peningkatan Aparatur Pemdes           | v                             |     |                            |
|    |                                      |  | 3          | Penetapan Desa dalam keadaan darurat               | Desa                        | 1 Paket             | 1.500.000                                | ADD    | Penanganan bencana alam               | v                             |     |                            |
|    |                                      |  |            |                                                    |                             |                     |                                          |        |                                       |                               |     |                            |
|    |                                      |  | 2          | Pendataan dan pengarsipan Desa                     | Desa                        | 1 Paket             | 1.396.000                                | ADD    | Peningkatan Ekonomi petani            | v                             |     |                            |
|    |                                      |  |            |                                                    | Desa                        | 1 Paket             | 1.396.000                                | ADD    | Mengetahui data usia produktif        |                               |     |                            |
|    |                                      |  |            |                                                    | Desa                        | 1 Paket             | 1.396.000                                | ADD    | Penyajian data                        |                               |     |                            |
|    |                                      |  |            |                                                    | Desa                        | 1 Paket             | 1.396.000                                | ADD    | Peningkatan pelayanan masyarakat      |                               |     |                            |
|    |                                      |  |            |                                                    | Desa                        | 1 Paket             | 2.793.000                                | ADD    | Penyajian data                        |                               |     |                            |
|    |                                      |  |            |                                                    | Desa                        | 1 Paket             | 2.976.000                                | ADD    | Memudahkan pelayanan                  | v                             |     |                            |
|    |                                      |  |            |                                                    |                             |                     |                                          |        |                                       |                               |     |                            |
|    |                                      |  | 3          | Penyusunan tata ruang Desa                         | Desa                        | 1 Paket             | 1.396.000                                | ADD    | Meningkatkan kesejahteraan masyarakat | v                             |     |                            |
|    |                                      |  |            |                                                    | Desa                        | 1 Paket             | 2.793.000                                | ADD    | Peningkatan pekerjaan Pemdes          |                               |     |                            |
|    |                                      |  |            |                                                    |                             |                     |                                          |        |                                       |                               |     |                            |
|    |                                      |  | 4          | Penyelenggaraan musyawarah Desa                    | Desa                        | 1 Paket             | 2.793.000                                | ADD    | Peningkatan perencanaan Pemb          | v                             |     |                            |
|    |                                      |  |            |                                                    | Desa                        | 1 Paket             | 2.793.000                                | ADD    | Peningkatan perencanaan Pemb          | v                             |     |                            |
|    |                                      |  |            |                                                    | Desa                        | 1 Paket             | 2.793.000                                | ADD    | Mengetahui sumber permasalahan        | v                             |     |                            |
|    |                                      |  |            |                                                    | Desa                        | 1 Paket             | 2.793.000                                | ADD    | Peningkatan perencanaan Pemb          | v                             |     |                            |
|    |                                      |  |            |                                                    | Desa                        | 1 Paket             | 2.793.000                                | ADD    | Peningkatan perencanaan Pemb          | v                             |     |                            |
|    |                                      |  |            |                                                    |                             |                     |                                          |        |                                       |                               |     |                            |
|    |                                      |  | 5          | Pengelolaan pengembangan informasi Desa            | Desa                        | 1 Paket             | 2.793.000                                | ADD    | Peningkatan informasi dan data        | v                             |     |                            |
|    |                                      |  |            |                                                    | Desa                        | 1 Paket             | 5.000.000                                | ADD    | Peningkatan informasi dan data        | v                             |     |                            |
|    |                                      |  |            |                                                    | Desa                        | 1 Paket             | 10.000.000                               | ADD    | Peningkatan informasi dan data        | v                             |     |                            |
|    |                                      |  |            |                                                    | Desa                        | 1 Paket             | 2.793.000                                | ADD    | Peningkatan informasi dan data        | v                             |     |                            |
|    |                                      |  |            |                                                    |                             |                     |                                          |        |                                       |                               |     |                            |
|    |                                      |  | 6          | Penyelenggaraan perencanaan                        | Desa                        | 1 Paket             | -                                        | ADD    | Peningkatan perencanaan Pemb          | v                             |     |                            |
|    |                                      |  |            |                                                    | Desa                        | 1 Paket             | 3.600.000                                | ADD    | terprogram, terarah pembangunan desa  | v                             |     |                            |
|    |                                      |  |            |                                                    | Desa                        | 1 Paket             | 4.250.000                                | ADD    | terprogram, terarah pembangunan desa  | v                             |     |                            |
|    |                                      |  |            |                                                    | Desa                        | 1 Paket             | 2.500.000                                | ADD    | Peningkatan perencanaan Pemb          | v                             |     |                            |



|                     |  |    |                                                                 |    |                                                                                  |      |         |             |      |                                     |   |  |   |
|---------------------|--|----|-----------------------------------------------------------------|----|----------------------------------------------------------------------------------|------|---------|-------------|------|-------------------------------------|---|--|---|
|                     |  |    |                                                                 |    |                                                                                  |      |         |             |      |                                     |   |  |   |
|                     |  | 7  | Penyelenggaraan evaluasi tingkat perkembangan pemerintahan Desa | 1  | Kegiatan Rapat Koordinasi Pemerintahan Desa                                      | Desa | 1 Paket | 5.586.000   | ADD  | Kegiatan Evaluasi Aparatur desa     | v |  |   |
|                     |  |    |                                                                 | 2  | Kegiatan Penyusunan LKPJ Kades                                                   | Desa | 1 Paket | 1.396.000   | ADD  | Melihat capaian pembangunan         | v |  |   |
|                     |  |    |                                                                 | 3  | Kegiatan Penyusunan LPPD                                                         | Desa | 1 Paket | 1.396.000   | ADD  | Melihat capaian pembangunan         | v |  |   |
|                     |  | 8  | Penyelenggaraan kerjasama antar Desa                            | 1  | Kegiatan pengelolaan kerjasama dengan pihak ketiga                               | Desa | 1 Paket | 2.793.000   | ADD  | Peningkatan kerjasama antar desa    | v |  |   |
|                     |  |    |                                                                 |    |                                                                                  |      |         |             |      |                                     |   |  |   |
|                     |  | 9  | Operasional Pemerintahan Desa                                   | 1  | Penghasilan tetap dan tunjangan Kepala Desa dan Perangkat                        | Desa | 1 Paket | 364.800.000 | ADD  | Peningkatan kesejahteraan           | v |  |   |
|                     |  |    |                                                                 | 2  | Tambahan tunjangan Kepala Desa dan Perangkat                                     | Desa | 1 Paket | 283.200.000 | ADD  | Peningkatan kesejahteraan           | v |  |   |
|                     |  |    |                                                                 | 3  | Kegiatan operasional Pemerintahan Desa                                           | Desa | 1 Paket | 36.321.000  | ADD  | Peningkatan kesejahteraan           | v |  |   |
|                     |  |    |                                                                 | 4  | Tunjangan BPD                                                                    | Desa | 1 Paket | 60.000.000  | ADD  | Peningkatan kesejahteraan           | v |  |   |
|                     |  |    |                                                                 | 5  | Kegiatan operasional Badan Permusyawaratan Desa                                  | Desa | 1 Paket | 5.000.000   | ADD  | Peningkatan kinerja BPD             | v |  |   |
|                     |  |    |                                                                 | 6  | Insentif RT / RW                                                                 | Desa | 1 Paket | 55.000.000  | ADD  | Peningkatan kesejahteraan           | v |  |   |
|                     |  |    |                                                                 | 7  | Kegiatan operasional RT/RW                                                       | Desa | 1 Paket | 22.000.000  | ADD  | Peningkatan kinerja RT/RW           | v |  |   |
|                     |  |    |                                                                 | 8  | Intensifikasi pemungutan pendapatan asli desa                                    | Desa | 1 Paket | 1.665.000   | PAD  | Peningkatan kualitas pelayanan masy | v |  |   |
|                     |  |    |                                                                 | 9  | Operasional Raskin                                                               | Desa | 1 Paket | 6.600.000   | ADD  | Peningkatan kualitas pelayanan masy | v |  |   |
|                     |  |    |                                                                 | 10 | Pengadaan pakaian dinas beserta perlengkapannya                                  | Desa | 1 Paket | 25.775.000  | ADD  | Peningkatan kinerja                 | v |  |   |
|                     |  |    |                                                                 | 11 | Kegiatan Penyerifikatan tanah kas desa                                           | Desa | 1 Paket | 55.550.000  | ADD  | Peningkatan kinerja                 | v |  |   |
|                     |  |    |                                                                 |    |                                                                                  |      |         |             |      |                                     |   |  |   |
|                     |  | 10 | Pembentukan dan Peningkatan Kapasitas BPD                       | 1  | Kegiatan pendidikan dan pelatihan BPD                                            | Desa | 1 Paket | 1.396.000   | ADD  | Peningkatan kinerja BPD             | v |  |   |
|                     |  |    |                                                                 | 2  | Kegiatan penyelenggaraan musyawarah Desa                                         | Desa | 1 Paket | 1.396.000   | ADD  | Melihat capaian pembangunan         | v |  |   |
|                     |  |    |                                                                 | 3  | Kegiatan penjangkaran aspirasi masyarakat Ditingkat Dukuan                       | Desa | 1 Paket | 1.396.000   | ADD  | Melihat capaian pembangunan         | v |  |   |
|                     |  |    |                                                                 |    |                                                                                  |      |         |             |      |                                     |   |  |   |
| Jumlah Per Bidang 1 |  |    |                                                                 |    |                                                                                  |      |         | 999.713.000 |      |                                     |   |  |   |
|                     |  | 1  | Pelayanan Dasar Desa                                            | 1  | Kegiatan penyelenggaraan dan pengelolaan Posyandu                                | Desa | 1 Paket | 7.500.000   | DD   | Peningkatan pelayanan kesehatan     | v |  |   |
|                     |  |    |                                                                 | 2  | Kegiatan pengembangan tenaga kesehatan Desa                                      | Desa | 1 Paket | 10.008.000  | DD   | Peningkatan pelayanan kesehatan     | v |  |   |
|                     |  |    |                                                                 | 3  | Kegiatan pelayanan imunisasi dan gizi balita                                     | Desa | 1 Paket | 19.528.000  | DD   | Peningkatan pelayanan kesehatan     | v |  |   |
|                     |  |    |                                                                 | 4  | Kegiatan pemeriksaan ibu hamil                                                   | Desa | 1 Paket | 4.106.000   | DD   | Peningkatan pelayanan kesehatan     | v |  |   |
|                     |  |    |                                                                 | 5  | Kegiatan pemberian makanan tambahan                                              | Desa | 1 Paket | 40.000.000  | DD   | Peningkatan pelayanan kesehatan     | v |  |   |
|                     |  |    |                                                                 | 6  | Kegiatan penyelenggaraan pencegahan dan pemberantasan penyakit menular dan wabah | Desa | 1 Paket | 2.000.000   | APBD | Peningkatan pelayanan kesehatan     |   |  | v |
|                     |  |    |                                                                 | 7  | Kegiatan penyuluhan Kesehatan Masyarakat                                         | Desa | 1 Paket | 2.000.000   | APBD | Peningkatan pelayanan kesehatan     |   |  | v |
|                     |  |    |                                                                 | 8  | Fasilitasi penyelenggaraan keagamaan di tingkat Desa                             | Desa | 1 Paket | 19.750.000  | DD   | Peningkatan keagamaan               | v |  |   |
|                     |  |    |                                                                 | 9  | Kegiatan peningkatan mutu lembaga pendidikan TPA/TPQ                             | Desa | 1 Paket | 5.000.000   | DD   | Peningkatan mutu pendidikan agama   | v |  |   |
|                     |  |    |                                                                 | 10 | Kegiatan fasilitasi Penyelenggaraan Desa Siaga                                   | Desa | 1 Paket | 10.008.000  | DD   | Peningkatan pelayanan masyarakat    | v |  |   |
|                     |  |    |                                                                 | 11 | Kegiatan rehabilitasi/pemeliharaan gedung Pos Kesehatan Desa                     | Desa | 1 Paket | 9.160.000   | APBD | Peningkatan pelayanan kesehatan     |   |  | v |
|                     |  |    |                                                                 | 12 | Kegiatan pengadaan alat-alat kesehatan Pos Kesehatan Desa dan atau               | Desa | 1 Paket | 4.160.000   | APBD | Peningkatan pelayanan kesehatan     |   |  | v |
|                     |  |    |                                                                 | 13 | Kegiatan pengadaan sarana dan prasaran Posyandu                                  | Desa | 1 Paket | 19.554.000  | DD   | Peningkatan pelayanan kesehatan     | v |  |   |
|                     |  |    |                                                                 | 14 | Kegiatan pemeliharaan sarana dan prasaran Posyandu                               | Desa | 1 Paket | 2.819.500   | DD   | Peningkatan pelayanan kesehatan     | v |  |   |

|   |                              |   |                  |                                                                        |                                                   |         |             |             |                                  |                                  |   |   |
|---|------------------------------|---|------------------|------------------------------------------------------------------------|---------------------------------------------------|---------|-------------|-------------|----------------------------------|----------------------------------|---|---|
| 2 | Pelaksanaan Pembangunan Desa |   | 15               | Kegiatan penyelenggaraan dan pengelolaan Pendidikan Anak Usia Dini     | Desa                                              | 1 Paket | 12.009.000  | DD          | Peningkatan Pendidikan anak      | v                                |   |   |
|   |                              |   | 16               | Kegiatan penyediaan bahan pustaka perpustakaan                         | Desa                                              | 1 Paket | 4.003.000   | DD          | Peningkatan pelayanan masyarakat | v                                |   |   |
|   |                              |   | 17               | Kegiatan fasilitasi tempat pendidikan dasar di Desa/pemeliharaan taman | Desa                                              | 1 Paket | 4.003.000   | DD          | Peningkatan pelayanan masyarakat | v                                |   |   |
|   |                              |   | 18               | Kegiatan fasilitasi pendidikan siswa berprestasi                       | Desa                                              | 1 Paket | 17.550.000  | APBD        | Peningkatan pendidikan           |                                  |   | v |
|   |                              |   | 19               | Kegiatan pemeliharaan gedung sekolah Pendidikan Anak Usia Dini         | Desa                                              | 1 Paket | 17.550.000  | DD          | Peningkatan Pendidikan anak      | v                                |   |   |
|   |                              |   | 20               | Kegiatan pengadaan sarana dan prasarana Pendidikan Anak Usia Dini      | Desa                                              | 1 Paket | 6.470.000   | DD          | Peningkatan Pendidikan anak      | v                                |   |   |
|   |                              |   | 21               | Kegiatan pemeliharaan sarana dan prasarana Pendidikan Anak Usia Dini   | Desa                                              | 1 Paket | 4.003.000   | DD          | Peningkatan Pendidikan anak      | v                                |   |   |
|   |                              |   | 22               | Kegiatan pembangunan gedung pendidikan keagamaan tingkat Desa          | Desa                                              | 1 Paket | 55.500.000  | APBD        | Peningkatan pendidikan keagamaan |                                  |   | v |
|   |                              |   | 23               | Kegiatan pemeliharaan gedung pendidikan keagamaan tingkat Desa         | Desa                                              | 1 Paket | 17.550.000  | DD          | Peningkatan pendidikan keagamaan | v                                |   |   |
|   |                              |   | 24               | Kegiatan Pengadaan Mobil siaga                                         | Desa                                              | 2 Paket | 234.500.000 | APBD        | Pelayanan masyarakat             |                                  | v |   |
|   |                              |   | 25               | Kegiatan Pemasangan WiFi desa (free WiFi)                              | Desa                                              | 2 Paket | 50.000.000  | ADD         | Peningkatan pendidikan           | v                                |   |   |
|   |                              |   |                  |                                                                        |                                                   |         |             |             |                                  |                                  |   |   |
|   |                              | 2 | Sarana Prasarana | 1                                                                      | Kegiatan Pembangunan Kantor dan Balai Desa        | Desa    | 1 Paket     | 277.500.000 | APBD                             | Peningkatan Pelayanan Masyarakat | v |   |
|   |                              |   |                  | 2                                                                      | Kegiatan Pemeliharaan Kantor dan Balai Desa       | Desa    | 1 Paket     | 29.570.000  | DD                               | Peningkatan Pelayanan Masyarakat | v |   |
|   |                              |   |                  | 3                                                                      | Kegiatan Pengadaan Sarana dan Prasarana Kantor    | Desa    | 1 Paket     | 55.500.000  | DD                               | Peningkatan Pelayanan Masyarakat |   | v |
|   |                              |   |                  | 4                                                                      | Kegiatan Pemeliharaan Sarana dan Prasarana Kantor | Desa    | 1 Paket     | 16.500.000  | DD                               | Peningkatan Pelayanan Masyarakat |   | v |
|   |                              |   |                  | 5                                                                      | Kegiatan Pembangunan Jalan Permukiman Desa        | Desa    | 1 Paket     | 105.000.000 | DD                               | Peningkatan Transportasi         | v |   |
|   |                              |   |                  | 6                                                                      | Kegiatan Pemeliharaan Jalan Permukiman Desa       | Desa    | 1 Paket     | 42.500.000  | DD                               | Peningkatan Transportasi         | v |   |
|   |                              |   |                  | 7                                                                      | Kegiatan Pembangunan Jalan Usaha Tani             | Desa    | 1 Paket     | 40.800.000  | DD                               | Peningkatan hasil pertanian      | v |   |
|   |                              |   |                  | 8                                                                      | Kegiatan Pemeliharaan Jalan Usaha Tani            | Desa    | 1 Paket     | 29.150.000  | DD                               | Peningkatan hasil pertanian      | v |   |
|   |                              |   |                  | 9                                                                      | Kegiatan Pembangunan Rumah Ibadah                 | Desa    | 1 Paket     | 116.000.000 | APBD                             | Peningkatan keimanan & ketaqwaan |   | v |
|   |                              |   |                  | 10                                                                     | Kegiatan pemeliharaan rumah ibadah                | Desa    | 1 Paket     | 91.650.000  | DD                               | Peningkatan keimanan & ketaqwaan | v |   |
|   |                              |   |                  | 11                                                                     | Kegiatan Pembangunan Sanitasi Lingkungan          | Desa    | 1 Paket     | 155.000.000 | DD                               | Memperlancar pembuangan air      | v |   |
|   |                              |   |                  | 12                                                                     | Kegiatan Pemeliharaan Sanitasi Lingkungan         | Desa    | 1 Paket     | 20.800.000  | APBD                             | Memperlancar pembuangan air      |   | v |
|   |                              |   |                  | 13                                                                     | Kegiatan Pembangunan Air Bersih Berskala Desa     | Desa    | 1 Paket     | 104.045.000 | DD                               | Mencukupi kebutuhan masyarakat   | v |   |
|   |                              |   |                  | 14                                                                     | Kegiatan Pengelolaan Air Bersih Berskala Desa     | Desa    | 1 Paket     | 9.004.000   | DD                               | Mencukupi kebutuhan masyarakat   | v |   |
|   |                              |   |                  | 15                                                                     | Kegiatan Pembangunan Irigasi Tersier              | Desa    | 1 Paket     | 358.600.000 | DD                               | Peningkatan hasil pertanian      | v |   |
|   |                              |   |                  | 16                                                                     | Kegiatan Pemeliharaan Irigasi Tersier             | Desa    | 1 Paket     | 44.160.000  | DD                               | Peningkatan hasil pertanian      | v |   |
|   |                              |   |                  | 17                                                                     | Kegiatan Pembangunan Lapangan Desa                | Desa    | 1 Paket     | 175.000.000 | APBD                             | Memfasilitasi masyarakat         |   | v |
|   |                              |   |                  | 18                                                                     | Kegiatan Pembangunan Taman Desa                   | Desa    | 1 Paket     | 225.000.000 | APBD                             | Memperindah desa                 |   | v |
|   |                              |   |                  | 19                                                                     | Kegiatan Pembangunan Rumah Tidak Layak Huni       | Desa    | 1 Paket     | 170.000.000 | DD                               | Mengurangi tingkat kemiskinaan   | v |   |
|   |                              |   |                  | 20                                                                     | Kegiatan Pembangunan Jembatan Desa                | Desa    | 1 Paket     | 698.500.000 | APBD                             | Memperlancar transportasi        | v |   |
|   |                              |   |                  | 21                                                                     | Kegiatan Pembangunan Jembatan Lingkungan          | Desa    | 1 Paket     | 210.000.000 | DD                               | Memperlancar transportasi        | v |   |
|   |                              |   |                  | 22                                                                     | Kegiatan pembangunan Drainase                     | Desa    | 1 Paket     | 308.000.000 | DD                               | Memperlancar pembuangan air      | v |   |
|   |                              |   |                  | 23                                                                     | Kegiatan pemeliharaan Drainase                    | Desa    | 1 Paket     | 45.800.000  | DD                               | Memperlancar pembuangan air      | v |   |
|   |                              |   |                  | 24                                                                     | Kegiatan Pembangunan penerang jalan               | Desa    | 1 Paket     | 28.000.000  | DD                               | Memperlancar transportasi        | v |   |
|   |                              |   |                  | 25                                                                     | Kegiatan Pemeliharaan penerang jalan              | Desa    | 1 Paket     | 4.003.000   | DD                               | Memperlancar transportasi        | v |   |
|   |                              |   |                  | 26                                                                     | Kegiatan Pembangunan dan pemeliharaan Batas Desa  | Desa    | 1 Paket     | 42.500.000  | DD                               | Agar tidak terjadi sengketa      | v |   |
|   |                              |   |                  | 27                                                                     | perlengkapan pos keamanan                         | Desa    | 1 Paket     | 46.250.000  | DD                               | Menjaga keamanan lingkungan      | v |   |

|                     |                          |   |                                 |    |                                                                       |      |               |             |           |                                     |   |   |   |
|---------------------|--------------------------|---|---------------------------------|----|-----------------------------------------------------------------------|------|---------------|-------------|-----------|-------------------------------------|---|---|---|
|                     |                          |   |                                 | 28 | Pembangunan TPT                                                       | Desa | 1 Paket       | 118.000.000 | APBD      | Memperkuat bahu jalan               | v |   |   |
|                     |                          |   |                                 | 29 | Pembangunan dan pemeliharaan pos keamanan desa                        | Desa | 1 Paket       | 45.855.000  | DD        | meningkatkan ketertiban & keamanan  | v |   |   |
|                     |                          |   |                                 | 30 | Kegiatan pembangunan Gedung Olah Raga                                 | Desa | 1 Paket       | 250.000.000 | APBD      | Peningkatan prestasi                | v |   |   |
|                     |                          |   |                                 | 31 | Kegiatan Pembangunan TPA (Tempat pembuangan Akhir)                    | Desa | 1 Paket       | 25.500.000  | DD        | Kebersihan lingkungan               | v |   |   |
|                     |                          |   |                                 | 32 | Kegiatan pembangunan Pagar Makam                                      | Desa | 1 Paket       | 122.500.000 | DD        | Keindahan lingkungan                | v |   |   |
|                     |                          |   |                                 | 33 | Kegiatan pembangunan rabat beton jalan lingkungan                     | Desa | 1 Paket       | 55.500.000  | DD        | Memperlancar transportasi           | v |   |   |
|                     |                          |   |                                 | 34 | Kegiatan Perawatan paving jalan poros                                 | Desa | 1 Paket       | 235.600.000 | DD        | Memperlancar transportasi           | v |   |   |
|                     |                          |   |                                 | 35 | Kegiatan Pembangunan lapangan Tennis meja                             | Desa | 1 Paket       | 85.500.000  | DD        | Peningkatan prestasi                | v |   |   |
|                     |                          |   |                                 | 36 | Kegiatan Pembangunan sumur Bor                                        | Desa | 1 Paket       | 22.500.000  | BHP       | Peningkatan produksi pertanian      | v |   |   |
|                     |                          |   |                                 | 37 | Kegiatan Pengadaan mercy bell                                         | Desa | 1 Paket       | 26.700.000  | BHR       | Peningkatan produksi pertanian      | v |   |   |
|                     |                          |   |                                 | 38 | Kegiatan Pengadaan Ganset                                             | Desa | 1 Paket       | 17.500.000  | BHP       | Pelayanan masyarakat                | v |   |   |
|                     |                          |   |                                 | 39 | Kegiatan Normalisasi irigasi                                          | Desa | 1 Paket       | 37.500.000  | DD        | Memperlancar jalannya air           | v |   |   |
|                     |                          |   |                                 | 40 | Kegiatan Pembangunan Pagar masjid                                     | Desa | 1 Paket       | 37.550.000  | DD        | meningkatkan ketertiban & keamanan  | v |   |   |
|                     |                          |   |                                 | 41 | Kegiatan Pembangunan Gapura batas desa                                | Desa | 4 Paket       | 67.550.000  | PAD       | Agar tidak terjadi sengketa         | v |   |   |
|                     |                          |   |                                 | 42 | Kegiatan Urugan bahu jalan                                            | Desa | 1 Paket       | 123.550.000 | DD        | Penguatan bahu jalan                | v |   |   |
|                     |                          |   |                                 |    |                                                                       |      |               |             |           |                                     |   |   |   |
|                     |                          | 3 | Pengembangan Ekonomi Lokal Desa | 1  | Kegiatan pengembangan komoditas unggulan pertanian                    | Desa | 1 Paket       | 68.550.000  | DD        | Peningkatan produksi pertanian      | v |   |   |
|                     |                          |   |                                 | 2  | Kegiatan penanggulangan hama dan penyakit pertanian secara terpadu    | Desa | 1 Paket       | 9.150.000   | DD        | Peningkatan produksi pertanian      | v |   |   |
|                     |                          |   |                                 | 3  | Kegiatan pembuatan pupuk dan pakan organik untuk pertanian            | Desa | 1 Paket       | 10.800.000  | DD        | Peningkatan produksi pertanian      | v |   |   |
|                     |                          |   |                                 | 4  | Kegiatan pengembangan ternak secara kolektif                          | Desa | 1 Paket       | 75.500.000  | APBD      | Peningkatan produksi peternak       |   | v |   |
|                     |                          |   |                                 | 5  | Kegiatan pendirian dan penguatan Badan Usaha Milik Desa (BUMDES)      | Desa | 1 Paket       | 84.160.000  | DD        | Peningkatan sektor ekonomi Desa     | v |   |   |
|                     |                          |   |                                 | 6  | Kegiatan pengembangan teknologi tepat guna pengolahan hasil pertanian | Desa | 1 Paket       | 40.800.000  | DD        | Peningkatan produksi pertanian      | v |   |   |
|                     |                          |   |                                 | 7  | Kegiatan pengembangan wisata desa                                     | Desa | 1 Paket       | 100.000.000 | Perhutani | Peningkatan perekonomian masyarakat |   |   | v |
|                     |                          |   |                                 |    |                                                                       |      |               |             |           |                                     |   |   |   |
|                     |                          | 4 | Pemanfaatan Sumberdaya Alam     | 1  | Kegiatan Pengelolaan sampah                                           | Desa | 1 Paket       | 49.830.000  | DD        | Menjaga kelestarian lingkungan      | v |   |   |
|                     |                          |   |                                 | 2  | Kegiatan penghijauan dan perlindungan mata air                        | Desa | 1 Paket       | 15.450.000  | APBD      | Mengurangi polusi                   |   | v |   |
|                     |                          |   |                                 |    |                                                                       |      |               |             |           |                                     |   |   |   |
| Jumlah Per Bidang 2 |                          |   |                                 |    |                                                                       |      | 5.753.108.500 |             |           |                                     |   |   |   |
| 3                   | Pembinaan Kemasyarakatan | 1 | Pembinaan Kemasyarakatan Desa   | 1  | Pembinaan lembaga kemasyarakatan                                      | Desa | 1 Paket       | 8.379.000   | ADD       | Peningkatan kegiatan kebangsaan     | v |   |   |
|                     |                          |   |                                 | 2  | Pembinaan keamanan, ketentraman dan ketertiban                        | Desa | 1 Paket       | 11.172.000  | ADD       | Kerukunan beragama                  | v |   |   |
|                     |                          |   |                                 | 3  | Pembinaan kerukunan warga masyarakat Desa                             | Desa | 1 Paket       | 3.724.000   | ADD       | Peningkatan kegiatan kebangsaan     | v |   |   |
|                     |                          |   |                                 | 4  | Menangani konflik dan melakukan mediasi di Desa                       | Desa | 1 Paket       | 2.500.000   | ADD       | Peningkatan kegiatan kebangsaan     | v |   |   |
|                     |                          |   |                                 | 5  | Melestarikan dan mengembangkan gotong royong masyarakat Desa.         | Desa | 1 Paket       | 17.500.000  | ADD       | Peningkatan kegiatan kebangsaan     | v |   |   |
|                     |                          |   |                                 | 6  | Pengadaan sarana dan prasarana olah raga                              | Desa | 1 Paket       | 22.500.000  | ADD       | Peningkatan kegiatan olah raga      | v |   |   |
|                     |                          |   |                                 | 7  | Pembinaan kesenian dan sosial budaya masyarakat                       | Desa | 1 Paket       | 8.300.000   | ADD       | Peningkatan kegiatan kebangsaan     | v |   |   |
|                     |                          |   |                                 | 8  | Kegiatan penyuluhan sadar hukum                                       | Desa | 1 Paket       | 5.850.000   | ADD       | Peningkatan kegiatan kebangsaan     | v |   |   |
|                     |                          |   |                                 | 9  | Pelaksanaan lomba desa                                                | Desa | 1 Paket       | 41.650.000  | ADD       | Peningkatan kapasitas desa          | v |   |   |
|                     |                          |   |                                 | 10 | Pelaksanaan Desa Siaga                                                | Desa | 1 Paket       | 25.000.000  | ADD       | Peningkatan kesiapsiagaan desa      | v |   |   |
|                     |                          |   |                                 |    |                                                                       |      |               |             |           |                                     |   |   |   |
| Jumlah Per Bidang 3 |                          |   |                                 |    |                                                                       |      | 146.575.000   |             |           |                                     |   |   |   |

|                     |                                       |   |                                |    |                                                                         |      |                                                            |             |         |                                        |    |                                |   |  |  |
|---------------------|---------------------------------------|---|--------------------------------|----|-------------------------------------------------------------------------|------|------------------------------------------------------------|-------------|---------|----------------------------------------|----|--------------------------------|---|--|--|
| 4                   | Pemberdayaan Masyarakat               | 1 | Pemberdayaan Masyarakat Desa   | 1  | Pembentukan Fasilitas kelompok tani                                     | Desa | 1 Paket                                                    | 2.793.000   | DD      | Penguatan Kelembagaan                  | v  |                                |   |  |  |
|                     |                                       |   |                                | 2  | Pembentukan Fasilitas kelompok rentan dan difabel                       | Desa | 1 Paket                                                    | 2.793.000   | DD      | Penguatan Kelembagaan                  | v  |                                |   |  |  |
|                     |                                       |   |                                | 3  | Fasilitas kelompok masyarakat miskin dan perempuan                      | Desa | 1 Paket                                                    | 2.793.000   | DD      | Penguatan Kelembagaan                  | v  |                                |   |  |  |
|                     |                                       |   |                                | 4  | Pembentukan Fasilitas kelompok-kelompok masyarakat lainnya              | Desa | 1 Paket                                                    | 2.793.000   | DD      | Penguatan Kelembagaan                  | v  |                                |   |  |  |
|                     |                                       |   |                                | 5  | Pemberian santunan sosial kepada keluarga fakir miskin                  | Desa | 1 Paket                                                    | 60.830.000  | DD      | Peningkatan kesejahteraan              | v  |                                |   |  |  |
|                     |                                       |   |                                | 6  | Penyelenggaraan promosi kesehatan dan gerakan hidup bersih dan sehat    | Desa | 1 Paket                                                    | 10.350.000  | DD      | Peningkatan kesehatan                  | v  |                                |   |  |  |
|                     |                                       |   |                                | 7  | Pembentukan dan fasilitas kader pembangunan dan pemberdayaan masyarakat | Desa | 1 Paket                                                    | 1.396.000   | DD      | Peningkatan sektor ekonomi Desa        | v  |                                |   |  |  |
|                     |                                       |   |                                | 8  | Peningkatan kualitas proses perencanaan Desa                            | Desa | 1 Paket                                                    | 9.426.000   | DD      | Peningkatan kesejahteraan              | v  |                                |   |  |  |
|                     |                                       |   |                                | 9  | Kegiatan PHBI                                                           | Desa | 1 Paket                                                    | 7.069.000   | DD      | Peningkatan sektor ekonomi Desa        | v  |                                |   |  |  |
|                     |                                       |   |                                | 10 | Peningkatan kapasitas melalui pelatihan usaha ekonomi Desa              | Desa | 1 Paket                                                    | 9.426.000   | DD      | Peningkatan sektor ekonomi Desa        | v  |                                |   |  |  |
|                     |                                       |   |                                | 11 | Kegiatan Bantuan Hand tractor                                           | Desa | 4 Paket                                                    | 24.000.000  | APBD    | Peningkatan produksi pertanian         |    | v                              |   |  |  |
|                     |                                       |   |                                | 12 | Kegiatan Bantuan alat kompres                                           | Desa | 4 Paket                                                    | 8.550.000   | APBD    | Peningkatan produksi pertanian         |    | v                              |   |  |  |
|                     |                                       |   |                                | 13 | Kegiatan Bantuan mesin diesel                                           | Desa | 4 Paket                                                    | 12.550.000  | APBD    | Peningkatan produksi pertanian         |    | v                              |   |  |  |
|                     |                                       |   |                                | 14 | Kegiatan Bantuan pupuk                                                  | Desa | 4 Paket                                                    | 24.500.000  | APBD    | Peningkatan produksi pertanian         |    | v                              |   |  |  |
|                     |                                       |   |                                | 15 | Kegiatan Bantuan Benih padi,jagung,kedelai,tembakau,sayuran             | Desa | 4 Paket                                                    | 12.400.000  | APBD    | Peningkatan produksi pertanian         |    | v                              |   |  |  |
|                     |                                       |   |                                | 16 | Kegiatan Bantuan Ternak Kambing                                         | Desa | 4 Paket                                                    | 64.400.000  | APBD    | Peningkatan kesejahteraan              |    | v                              |   |  |  |
|                     |                                       |   |                                | 17 | Kegiatan Bantuan Ternak bebek,itik,ayam                                 | Desa | 4 Paket                                                    | 17.500.000  | APBD    | Peningkatan kesejahteraan              |    | v                              |   |  |  |
|                     |                                       |   |                                | 18 | Kegiatan Bantuan Ternak ikan                                            | Desa | 4 Paket                                                    | 12.750.000  | APBD    | Peningkatan kesejahteraan              |    | v                              |   |  |  |
|                     |                                       |   |                                | 19 | Operasional TP. PKK                                                     | Desa | 1 Paket                                                    | 17.550.000  | ADD     | Peningkatan kesejahteraan              | v  |                                |   |  |  |
|                     |                                       |   |                                | 20 | Koprasi wanita PKK                                                      | Desa | 1 Paket                                                    | 11.555.000  | ADD     | Penguatan Kelembagaan                  | v  |                                |   |  |  |
|                     |                                       |   |                                | 21 | Operasional LPMD                                                        | Desa | 1 Paket                                                    | 11.555.000  | ADD     | Penguatan Kelembagaan                  | v  |                                |   |  |  |
|                     |                                       |   |                                | 22 | Operasional karang tarunan                                              | Desa | 1 Paket                                                    | 12.500.000  | ADD     | Penguatan Kelembagaan                  | v  |                                |   |  |  |
|                     |                                       |   |                                | 23 | Kegiatan Rutin HUT Kemerdekaan RI                                       | Desa | 1 Paket                                                    | 17.550.000  | ADD     | Memeriahkan kemerdekaan                | v  |                                |   |  |  |
|                     |                                       |   |                                | 24 | Kegiatan Pelaksanaan Upacara adat sedekah bumi                          | Desa | 1 Paket                                                    | 19.550.000  | PAD     | Melestarikan kebudayaan                | v  |                                |   |  |  |
|                     |                                       |   |                                | 25 | Kegiatan Santunan anak yatim piatu                                      | Desa | 1 Paket                                                    | 17.700.000  | PAD     | Peningkatan kesejahteraan              | v  |                                |   |  |  |
|                     |                                       |   |                                | 26 | Kegiatan Santunan bagi lansia,dhuafa keluarga miskin                    | Desa | 1 Paket                                                    | 22.500.000  | ADD     | Peningkatan kesejahteraan              | v  |                                |   |  |  |
|                     |                                       |   |                                | 27 | Kegiatan menunjang 10 program pokok pkk                                 | Desa | 1 Paket                                                    | 22.500.000  | ADD     | Penguatan Kelembagaan                  | v  |                                |   |  |  |
|                     |                                       |   |                                |    |                                                                         |      |                                                            |             |         |                                        |    |                                |   |  |  |
|                     |                                       |   |                                | 2  | Peningkatan kapasitas kelompok Masyarakat                               | 1    | Pelatihan dan Pendayagunaan teknologi tepat guna/k3 dll    | Desa        | 1 Paket | 11.782.000                             | DD | Peningkatan SDM                | v |  |  |
|                     |                                       |   |                                |    |                                                                         | 2    | Peningkatan kapasitas KPM                                  | Desa        | 1 Paket | 9.426.000                              | DD | Peningkatan SDM                | v |  |  |
|                     |                                       |   |                                |    |                                                                         | 3    | Peningkatan kapasitas kelompok usaha ekonomi produktif     | Desa        | 1 Paket | 21.208.000                             | DD | Peningkatan usaha perekonomian | v |  |  |
|                     |                                       |   |                                |    |                                                                         | 4    | Peningkatan kapasitas kelompok perempuan                   | Desa        | 1 Paket | 20.800.000                             | DD | Peningkatan usaha perekonomian | v |  |  |
|                     |                                       |   |                                |    |                                                                         | 5    | Peningkatan kapasitas kelompok tani                        | Desa        | 1 Paket | 23.565.000                             | DD | Peningkatan usaha perekonomian | v |  |  |
|                     |                                       |   |                                |    |                                                                         | 6    | Peningkatan kapasitas kelompok masyarakat miskin           | Desa        | 1 Paket | 11.782.000                             | DD | Peningkatan usaha perekonomian | v |  |  |
|                     |                                       |   |                                |    |                                                                         | 7    | Peningkatan kapasitas kelompok pengrajin                   | Desa        | 1 Paket | 23.565.000                             | DD | Peningkatan usaha perekonomian | v |  |  |
|                     |                                       |   |                                |    |                                                                         | 8    | Peningkatan kapasitas kelompok pemerhati perlindungan anak | Desa        | 1 Paket | 2.356.000                              | DD | Peningkatan SDM                | v |  |  |
|                     |                                       |   |                                |    |                                                                         | 9    | Peningkatan kapasitas kelompok pemuda                      | Desa        | 1 Paket | 11.787.000                             | DD | Peningkatan SDM                | v |  |  |
|                     |                                       |   |                                |    |                                                                         |      |                                                            |             |         |                                        |    |                                |   |  |  |
| Jumlah Per Bidang 4 |                                       |   |                                |    |                                                                         |      |                                                            | 575.550.000 |         |                                        |    |                                |   |  |  |
| 5                   | Penanggulangan Bencana kedaan darurat | 1 | Penanggulangan Bencana         | 1  | Penanggulangan Bencana                                                  | Desa | 1 Paket                                                    | 100.000.000 | DD      | Untuk menanggulangi bencana di desa    | v  |                                |   |  |  |
|                     |                                       |   |                                |    |                                                                         |      |                                                            |             |         |                                        |    |                                |   |  |  |
|                     |                                       | 2 | Penanggulangan Keadaan Darurat | 1  | Penanggulangan Keadaan darurat desa                                     | Desa | 1 Paket                                                    | 50.000.000  | DD      | Untuk menanggulangi Keadaan darurat di | v  |                                |   |  |  |

|                     |                   |   |                               |   |                                    |      |         |               |      |                                              |   |  |
|---------------------|-------------------|---|-------------------------------|---|------------------------------------|------|---------|---------------|------|----------------------------------------------|---|--|
|                     | dan mendesak desa |   |                               |   |                                    |      |         |               | desa |                                              |   |  |
|                     |                   | 3 | Penanggungan keadaan mendesak | 1 | Penanggungan keadaan mendesak desa | Desa | 1 Paket | 50.000.000    | DD   | Untuk menanggulangi Keadaan mendesak di desa | v |  |
|                     |                   |   |                               |   |                                    |      |         |               |      |                                              |   |  |
| Jumlah Per Bidang 5 |                   |   |                               |   |                                    |      |         | 200.000.000   |      |                                              |   |  |
| JUMLAH TOTAL        |                   |   |                               |   |                                    |      |         | 7.674.946.500 |      |                                              |   |  |

Mengetahui :  
Kepala Desa Dander

JUPRIANTO

Dibuat Oleh,  
Ketua Tim Penyusun

ARDI SANJAYA

**RENCANA PEMBANGUNAN JANGKA MENENGAH DESA (RPJM-DES)  
DESA DANDER KECAMATAN DANDER  
TAHUN 2022**

| No | Bidang/ Jenis Kegiatan            |   |                                                                 |   |                                                       | Lokasi<br>(RT/RW/<br>Dusun) | Prakiraan<br>Volume | Prakiraan Biaya dan<br>Sumber Pembiayaan |        | Sasaran Manfaat                      | Prakiraan Pola<br>Pelaksanaan |     |                            |
|----|-----------------------------------|---|-----------------------------------------------------------------|---|-------------------------------------------------------|-----------------------------|---------------------|------------------------------------------|--------|--------------------------------------|-------------------------------|-----|----------------------------|
|    | Bidang                            |   | Sub Bidang                                                      |   | Jenis Kegiatan                                        |                             |                     | Jumlah (Rp)                              | Sumber |                                      | Swa<br>kelola                 | KAD | Kerja<br>sama<br>Pihak III |
|    |                                   |   |                                                                 |   |                                                       |                             |                     |                                          |        |                                      |                               |     |                            |
| 1  | Penyelenggaraan Pemerintahan Desa | 1 | Penetapan dan penegasan batas Desa                              | 1 | Penetapan APB Desa;                                   | Desa                        | 1 Paket             | 4.000.000                                | ADD    | Peningkatan Aparatur Pemdes          | v                             |     |                            |
|    |                                   |   |                                                                 | 2 | Penetapan Desa dalam keadaan darurat                  | Desa                        | 1 Paket             | 1.500.000                                | ADD    | Penanganan bencana alam              | v                             |     |                            |
|    |                                   |   |                                                                 |   |                                                       |                             |                     |                                          |        |                                      |                               |     |                            |
|    |                                   | 2 | Pendataan dan pengarsipan Desa                                  | 1 | Pendataan penduduk sesuai sektor pertanian            | Desa                        | 1 Paket             | 3.323.000                                | ADD    | Peningkatan Ekonomi petani           | v                             |     |                            |
|    |                                   |   |                                                                 | 2 | Pendataan penduduk sesuai usia/angkatan kerja         | Desa                        | 1 Paket             | 3.323.000                                | ADD    | Mengetahui data usia produktif       | v                             |     |                            |
|    |                                   |   |                                                                 | 3 | Pendataan penduduk sesuai umur dan pekerjaan          | Desa                        | 1 Paket             | 5.555.000                                | ADD    | Penyajian data                       | v                             |     |                            |
|    |                                   |   |                                                                 | 4 | Pendataan potensi Desa                                | Desa                        | 1 Paket             | 1.780.000                                | ADD    | Peningkatan pelayanan masyarakat     | v                             |     |                            |
|    |                                   |   |                                                                 | 5 | Pengelolaan arsip Desa                                | Desa                        | 1 Paket             | 142.000                                  | ADD    | Penyajian data                       | v                             |     |                            |
|    |                                   |   |                                                                 | 6 | Pendataan KK & Akte                                   | Desa                        | 1 Paket             | 2.976.000                                | ADD    | Memudahkan pelayanan                 | v                             |     |                            |
|    |                                   |   |                                                                 |   |                                                       |                             |                     |                                          |        |                                      |                               |     |                            |
|    |                                   | 3 | Penyusunan tata ruang Desa                                      | 1 | Pengembangan tata ruang dan peta sosial Desa          | Desa                        | 1 Paket             | 3.323.000                                | ADD    | Peningkatan pekerjaan Pemdes         | v                             |     |                            |
|    |                                   |   |                                                                 | 2 | Pemberian izin hak pengelolaan atas tanah Desa;       | Desa                        | 1 Paket             | 3.323.000                                | ADD    | Meningkatan kesejahteraan masyarakat | v                             |     |                            |
|    |                                   |   |                                                                 | 3 | Kegiatan pengelolaan dan penetapan Aset Desa          | Desa                        | 1 Paket             | 3.323.000                                | ADD    | Peningkatan pekerjaan Pemdes         | v                             |     |                            |
|    |                                   |   |                                                                 |   |                                                       |                             |                     |                                          |        |                                      |                               |     |                            |
|    |                                   | 4 | Penyelenggaraan musyawarah Desa                                 | 1 | Kegiatan Pengkajian Keadaan Desa                      | Desa                        | 1 Paket             | 3.323.000                                | ADD    | Peningkatan perencanaan Pemb         | v                             |     |                            |
|    |                                   |   |                                                                 | 2 | Kegiatan Tilik Dusun dan Musyawarah Dusun             | Desa                        | 1 Paket             | 3.323.000                                | ADD    | Peningkatan perencanaan Pemb         | v                             |     |                            |
|    |                                   |   |                                                                 | 3 | Kegiatan Musyawarah Desa                              | Desa                        | 1 Paket             | 3.323.000                                | ADD    | Mengetahui sumber permasalahan       | v                             |     |                            |
|    |                                   |   |                                                                 | 4 | Kegiatan Musyawarah Perencanaan Pembangunan           | Desa                        | 1 Paket             | 3.323.000                                | ADD    | Peningkatan perencanaan Pemb         | v                             |     |                            |
|    |                                   |   |                                                                 | 5 | Kegiatan penyusunan dan penetapan Peraturan Desa      | Desa                        | 1 Paket             | 3.323.000                                | ADD    | Peningkatan perencanaan Pemb         | v                             |     |                            |
|    |                                   |   |                                                                 |   |                                                       |                             |                     |                                          |        |                                      |                               |     |                            |
|    |                                   | 5 | Pengelolaan pengembangan informasi Desa                         | 1 | Pengelolaan dan pengembangan sistem administrasi Desa | Desa                        | 1 Paket             | 3.323.000                                | ADD    | Peningkatan informasi dan data       | v                             |     |                            |
|    |                                   |   |                                                                 | 2 | Pengelolaan dan pengembangan Papan Informasi Desa     | Desa                        | 1 Paket             | 5.000.000                                | ADD    | Peningkatan informasi dan data       |                               |     |                            |
|    |                                   |   |                                                                 | 3 | Pengembangan Sistem Informasi Desa                    | Desa                        | 1 Paket             | 10.000.000                               | ADD    | Peningkatan informasi dan data       |                               |     |                            |
|    |                                   |   |                                                                 | 4 | Kegiatan penyusunan buku Profil Desa                  | Desa                        | 1 paket             | 3.323.000                                | ADD    | Peningkatan informasi dan data       | v                             |     |                            |
|    |                                   |   |                                                                 |   |                                                       |                             |                     |                                          |        |                                      |                               |     |                            |
|    |                                   | 6 | Penyelenggaraan perencanaan Desa                                | 1 | Kegiatan penyusunan dan penetapan RKPDes              | Desa                        | 1 Paket             | 3.600.000                                | ADD    | terprogram, teraran pembangunan desa | v                             |     |                            |
|    |                                   |   |                                                                 | 2 | Kegiatan penyusunan dan penetapan APBDes              | Desa                        | 1 Paket             | 4.300.000                                | ADD    | terprogram, teraran pembangunan desa | v                             |     |                            |
|    |                                   |   |                                                                 | 3 | Kegiatan penyusunan perubahan perencanaan desa        | Desa                        | 1 Paket             | 2.500.000                                | ADD    | Peningkatan perencanaan Pemb         | v                             |     |                            |
|    |                                   |   |                                                                 |   |                                                       |                             |                     |                                          |        |                                      |                               |     |                            |
|    |                                   | 7 | Penyelenggaraan evaluasi tingkat perkembangan pemerintahan Desa | 1 | Kegiatan Rapat Koordinasi Pemerintahan Desa           | Desa                        | 1 Paket             | 6.647.000                                | ADD    | Kegiatan Evaluasi Aparatur desa      | v                             |     |                            |
|    |                                   |   |                                                                 | 2 | Kegiatan Penyusunan LKPJ Kades                        | Desa                        | 1 Paket             | 1.661.000                                | ADD    | Melihat capaian pembangunan          | v                             |     |                            |
|    |                                   |   |                                                                 | 3 | Kegiatan Penyusunan LPPD                              | Desa                        | 1 Paket             | 3.323.000                                | ADD    | Melihat capaian pembangunan          | v                             |     |                            |
|    |                                   |   |                                                                 |   |                                                       |                             |                     | -                                        |        |                                      |                               |     |                            |

|  |  |                     |                                           |    |                                                                                    |      |                                                   |             |         |                                     |    |                                 |   |  |
|--|--|---------------------|-------------------------------------------|----|------------------------------------------------------------------------------------|------|---------------------------------------------------|-------------|---------|-------------------------------------|----|---------------------------------|---|--|
|  |  | 8                   | Penyelenggaraan kerjasama antar           | 1  | Kegiatan pengelolaan kerjasama dengan pihak ketiga                                 | Desa | 1 Paket                                           | 3.323.000   | ADD     | Peningkatan kerjasama antar desa    | v  |                                 |   |  |
|  |  |                     |                                           |    |                                                                                    |      |                                                   |             |         |                                     |    |                                 |   |  |
|  |  | 9                   | Operasional Pemerintahan Desa             | 1  | Penghasilan tetap dan tunjangan Kepala Desa dan Perangkat                          | Desa | 1 Paket                                           | 364.800.000 | ADD     | Peningkatan kesejahteraan           | v  |                                 |   |  |
|  |  |                     |                                           | 2  | Tambahan tunjangan Kepala Desa dan Perangkat                                       | Desa | 1 Paket                                           | 283.200.000 | ADD     | Peningkatan kesejahteraan           | v  |                                 |   |  |
|  |  |                     |                                           | 3  | Kegiatan operasional Pemerintahan Desa                                             | Desa | 1 Paket                                           | 49.045.000  | ADD     | Peningkatan kesejahteraan           | v  |                                 |   |  |
|  |  |                     |                                           | 4  | Tunjangan BPD                                                                      | Desa | 1 Paket                                           | 60.000.000  | ADD     | Peningkatan kesejahteraan           | v  |                                 |   |  |
|  |  |                     |                                           | 5  | Kegiatan operasional Badan Permusyawaratan Desa                                    | Desa | 1 Paket                                           | 5.000.000   | ADD     | Peningkatan kinerja BPD             | v  |                                 |   |  |
|  |  |                     |                                           | 6  | Insentif RT / RW                                                                   | Desa | 1 Paket                                           | 55.000.000  | ADD     | Peningkatan kesejahteraan           | v  |                                 |   |  |
|  |  |                     |                                           | 7  | Kegiatan operasional RT/RW                                                         | Desa | 1 Paket                                           | 22.000.000  | ADD     | Peningkatan kinerja RT/RW           | v  |                                 |   |  |
|  |  |                     |                                           | 8  | Intensifikasi pemungutan pendapatan asli desa                                      | Desa | 1 Paket                                           | 1.665.000   | PAD     | Peningkatan kualitas pelayanan masy | v  |                                 |   |  |
|  |  |                     |                                           | 9  | Operasional Raskin                                                                 | Desa | 1 Paket                                           | 6.600.000   | ADD     | Peningkatan kualitas pelayanan masy | v  |                                 |   |  |
|  |  |                     |                                           | 10 | Pengadaan pakaian dinas beserta perlengkapannya                                    | Desa | 1 Paket                                           | 25.775.000  | ADD     | Peningkatan kinerja                 |    |                                 |   |  |
|  |  |                     |                                           |    |                                                                                    |      |                                                   |             |         |                                     |    |                                 |   |  |
|  |  | 10                  | Pembentukan dan Peningkatan Kapasitas BPD | 1  | Kegiatan pendidikan dan pelatihan BPD                                              | Desa | 1 Paket                                           | 3.323.000   | ADD     | Peningkatan kinerja BPD             | v  |                                 |   |  |
|  |  |                     |                                           | 2  | Kegiatan penyelenggaraan musyawarah Desa                                           | Desa | 1 Paket                                           | 3.323.000   | ADD     | Melihat capaian pembangunan         | v  |                                 |   |  |
|  |  |                     |                                           | 3  | Kegiatan penjangkaran aspirasi masyarakat Ditingkat Dukuan                         | Desa | 1 Paket                                           | 3.323.000   | ADD     | Melihat capaian pembangunan         | v  |                                 |   |  |
|  |  |                     |                                           |    |                                                                                    |      |                                                   |             |         |                                     |    |                                 |   |  |
|  |  | Jumlah Per Bidang 1 |                                           |    |                                                                                    |      |                                                   |             |         | 979.237.000                         |    |                                 |   |  |
|  |  |                     |                                           | 1  | Pelayanan Dasar Desa                                                               | 1    | Kegiatan penyelenggaraan dan pengelolaan Posyandu | Desa        | 1 Paket | 7.500.000                           | DD | Peningkatan pelayanan kesehatan | v |  |
|  |  |                     |                                           | 2  | Kegiatan pengembangan tenaga kesehatan Desa                                        | Desa | 1 Paket                                           | 12.776.000  | DD      | Peningkatan pelayanan kesehatan     | v  |                                 |   |  |
|  |  |                     |                                           | 3  | Kegiatan pelayanan imunisasi dan gizi balita                                       | Desa | 1 Paket                                           | 19.528.000  | DD      | Peningkatan pelayanan kesehatan     | v  |                                 |   |  |
|  |  |                     |                                           | 4  | Kegiatan pemeriksaan ibu hamil                                                     | Desa | 1 Paket                                           | 4.106.000   | DD      | Peningkatan pelayanan kesehatan     | v  |                                 |   |  |
|  |  |                     |                                           | 5  | Kegiatan pemberian makanan tambahan                                                | Desa | 1 Paket                                           | 40.000.000  | DD      | Peningkatan pelayanan kesehatan     | v  |                                 |   |  |
|  |  |                     |                                           | 6  | Kegiatan penyelenggaraan pencegahan dan pemberantasan penyakit menular dan wa      | Desa | 1 Paket                                           | 2.000.000   | APBD    | Peningkatan pelayanan kesehatan     |    |                                 | v |  |
|  |  |                     |                                           | 7  | Kegiatan penyuluhan Kesehatan Masyarakat                                           | Desa | 1 Paket                                           | 2.000.000   | APBD    | Peningkatan pelayanan kesehatan     |    |                                 | v |  |
|  |  |                     |                                           | 8  | Fasilitasi penyelenggaraan keagamaan di tingkat Desa                               | Desa | 1 Paket                                           | 19.500.000  | DD      | Peningkatan keaagamaan              | v  |                                 |   |  |
|  |  |                     |                                           | 9  | Kegiatan peningkatan mutu lembaga pendidikan TPA/TPQ                               | Desa | 2 Paket                                           | 5.000.000   | DD      | Peningkatan mutu pendidikan agama   | v  |                                 |   |  |
|  |  |                     |                                           | 10 | Kegiatan fasilitasi Penyelenggaraan Desa Siaga                                     | Desa | 1 Paket                                           | 10.554.000  | DD      | Peningkatan pelayanan masyarakat    | v  |                                 |   |  |
|  |  |                     |                                           | 11 | Kegiatan rehabilitasi/pemeliharaan gedung Pos Kesehatan Desa dan/atau Poliklinik D | Desa | 1 Paket                                           | 9.160.000   | APBD    | Peningkatan pelayanan kesehatan     |    |                                 | v |  |
|  |  |                     |                                           | 12 | Kegiatan pengadaan alat-alat kesehatan Pos Kesehatan Desa dan atau Poliklinik Des  | Desa | 1 Paket                                           | 4.160.000   | APBD    | Peningkatan pelayanan kesehatan     |    |                                 | v |  |
|  |  |                     |                                           | 13 | Kegiatan pengadaan sarana dan prasaran Posyandu                                    | Desa | 1 Paket                                           | 19.554.000  | DD      | Peningkatan pelayanan kesehatan     | v  |                                 |   |  |
|  |  |                     |                                           | 14 | Kegiatan pemeliharaan sarana dan prasaran Posyandu                                 | Desa | 1 Paket                                           | 2.819.500   | DD      | Peningkatan pelayanan kesehatan     | v  |                                 |   |  |
|  |  |                     |                                           | 15 | Kegiatan penyelenggaraan dan pengelolaan Pendidikan Anak Usia Dini                 | Desa | 1 Paket                                           | 12.221.000  | DD      | Peningkatan Pendidikan anak         | v  |                                 |   |  |
|  |  |                     |                                           | 16 | Kegiatan penyediaan bahan pustaka perpustakaan                                     | Desa | 1 Paket                                           | 5.555.000   | DD      | Peningkatan pelayanan masyarakat    | v  |                                 |   |  |
|  |  |                     |                                           | 17 | Kegiatan fasilitasi tempat pendidikan dasar di Desa/pemeliharaan taman baca        | Desa | 1 Paket                                           | 5.555.000   | DD      | Peningkatan pelayanan masyarakat    | v  |                                 |   |  |
|  |  |                     |                                           | 18 | Kegiatan fasilitasi pendidikan siswa berprestasi                                   | Desa | 1 Paket                                           | 17.550.000  | APBD    | Peningkatan pendidikan              |    |                                 | v |  |
|  |  |                     |                                           | 19 | Kegiatan pemeliharaan gedung sekolah Pendidikan Anak Usia Dini                     | Desa | 1 Paket                                           | 17.550.000  | DD      | Peningkatan Pendidikan anak         | v  |                                 |   |  |
|  |  |                     |                                           | 20 | Kegiatan pengadaan sarana dan prasarana Pendidikan Anak Usia Dini                  | Desa | 1 Paket                                           | 6.470.000   | DD      | Peningkatan Pendidikan anak         | v  |                                 |   |  |
|  |  |                     |                                           | 21 | Kegiatan pemeliharaan sarana dan prasarana Pendidikan Anak Usia Dini               | Desa | 1 Paket                                           | 4.999.000   | DD      | Peningkatan Pendidikan anak         | v  |                                 |   |  |
|  |  |                     |                                           | 22 | Kegiatan pembangunan gedung pendidikan keagamaan tingkat Desa                      | Desa | 1 Paket                                           | 55.500.000  | APBD    | Peningkatan pendidikan keagamaan    |    |                                 | v |  |
|  |  |                     |                                           | 23 | Kegiatan pemeliharaan gedung pendidikan keagamaan tingkat Desa                     | Desa | 1 Paket                                           | 17.550.000  | DD      | Peningkatan pendidikan keagamaan    | v  |                                 |   |  |

|   |                               |   |                  |                                        |                                                    |         |             |             |                        |                                    |   |   |
|---|-------------------------------|---|------------------|----------------------------------------|----------------------------------------------------|---------|-------------|-------------|------------------------|------------------------------------|---|---|
| 2 | Pelaksana<br>Pembangunan Desa |   | 24               | Kegiatan Pembangunan gedung sekolah SD | Desa                                               | 1 Paket | 112.750.000 | APBD        | Peningkatan pendidikan |                                    | v |   |
|   |                               |   | 25               | Kegiatan Pembangunan pagar SD          | Desa                                               | 2 Paket | 47.750.000  | DD          | Peningkatan pendidikan | v                                  |   |   |
|   |                               |   |                  |                                        |                                                    |         |             |             |                        |                                    |   |   |
|   |                               | 2 | Sarana Prasarana | 1                                      | Kegiatan Pembangunan Kantor dan Balai Desa         | Desa    | 1 Paket     | 277.500.000 | APBD                   | Peningkatan Pelayanan Masyarakat   | v |   |
|   |                               |   |                  | 2                                      | Kegiatan Pemeliharaan Kantor dan Balai Desa        | Desa    | 1 Paket     | 29.570.000  | DD                     | Peningkatan Pelayanan Masyarakat   | v |   |
|   |                               |   |                  | 3                                      | Kegiatan Pengadaan Sarana dan Prasarana Kantor     | Desa    | 1 Paket     | 55.500.000  | DD                     | Peningkatan Pelayanan Masyarakat   | v |   |
|   |                               |   |                  | 4                                      | Kegiatan Pemeliharaan Sarana dan Prasarana Kantor  | Desa    | 1 Paket     | 16.500.000  | DD                     | Peningkatan Pelayanan Masyarakat   | v |   |
|   |                               |   |                  | 5                                      | Kegiatan Pembangunan Jalan Permukiman Desa         | Desa    | 1 Paket     | 105.000.000 | DD                     | Peningkatan Transportasi           | v |   |
|   |                               |   |                  | 6                                      | Kegiatan Pemeliharaan Jalan Permukiman Desa        | Desa    | 1 Paket     | 42.500.000  | DD                     | Peningkatan Transportasi           | v |   |
|   |                               |   |                  | 7                                      | Kegiatan Pembangunan Jalan Usaha Tani              | Desa    | 1 Paket     | 40.800.000  | DD                     | Peningkatan hasil pertanian        | v |   |
|   |                               |   |                  | 8                                      | Kegiatan Pemeliharaan Jalan Usaha Tani             | Desa    | 1 Paket     | 29.150.000  | DD                     | Peningkatan hasil pertanian        | v |   |
|   |                               |   |                  | 9                                      | Kegiatan Pembangunan Rumah Ibadah                  | Desa    | 1 Paket     | 116.000.000 | APBD                   | Peningkatan keimanan & ketaqwaan   |   | v |
|   |                               |   |                  | 10                                     | Kegiatan pemeliharaan rumah ibadah                 | Desa    | 1 Paket     | 91.650.000  | DD                     | Peningkatan keimanan & ketaqwaan   | v |   |
|   |                               |   |                  | 11                                     | Kegiatan Pembangunan Sanitasi Lingkungan           | Desa    | 1 Paket     | 155.000.000 | DD                     | Memperlancar pembuangan air        | v |   |
|   |                               |   |                  | 12                                     | Kegiatan Pemeliharaan Sanitasi Lingkungan          | Desa    | 1 Paket     | 20.800.000  | APBD                   | Memperlancar pembuangan air        |   | v |
|   |                               |   |                  | 13                                     | Kegiatan Pengelolaan Air Bersih Berskala Desa      | Desa    | 1 Paket     | 5.555.000   | DD                     | Mencukupi kebutuhan masyarakat     | v |   |
|   |                               |   |                  | 14                                     | Kegiatan Pembangunan Irigasi Tersier               | Desa    | 1 Paket     | 358.600.000 | DD                     | Mencukupi kebutuhan masyarakat     | v |   |
|   |                               |   |                  | 15                                     | Kegiatan Pemeliharaan Irigasi Tersier              | Desa    | 1 Paket     | 44.160.000  | DD                     | Peningkatan hasil pertanian        | v |   |
|   |                               |   |                  | 16                                     | Kegiatan Pembangunan Lapangan Desa                 | Desa    | 1 Paket     | 175.000.000 | APBD                   | Memfasilitasi masyarakat           |   | v |
|   |                               |   |                  | 17                                     | Kegiatan Pemeliharaan Taman Desa                   | Desa    | 1 Paket     | 55.000.000  | APBD                   | Memperindah desa                   |   | v |
|   |                               |   |                  | 18                                     | Kegiatan Pembangunan Rumah Tidak Layak Huni        | Desa    | 1 Paket     | 170.000.000 | DD                     | Mengurangi tingkat kemiskinan      | v |   |
|   |                               |   |                  | 19                                     | Kegiatan Pemeliharaan Jembatan Desa                | Desa    | 1 Paket     | 85.500.000  | APBD                   | Memperlancar pembuangan air        |   | v |
|   |                               |   |                  | 20                                     | Kegiatan pembangunan Drainase                      | Desa    | 1 Paket     | 308.000.000 | DD                     | Memperlancar pembuangan air        | v |   |
|   |                               |   |                  | 21                                     | Kegiatan pemeliharaan Drainase                     | Desa    | 1 Paket     | 45.800.000  | DD                     | Memperlancar pembuangan air        | v |   |
|   |                               |   |                  | 22                                     | Kegiatan Pembangunan penerang jalan                | Desa    | 1 Paket     | 28.000.000  | DD                     | Memperlancar transportasi          | v |   |
|   |                               |   |                  | 23                                     | Kegiatan Pemeliharaan penerang jalan               | Desa    | 1 Paket     | 5.555.000   | DD                     | Memperlancar transportasi          | v |   |
|   |                               |   |                  | 24                                     | Kegiatan Pembangunan dan pemeliharaan Batas Desa   | Desa    | 1 Paket     | 42.500.000  | DD                     | Memperlancar transportasi          | v |   |
|   |                               |   |                  | 25                                     | perlengkapan pos keamanan                          | Desa    | 1 Paket     | 46.250.000  | DD                     | Menjaga keamanan lingkungan        | v |   |
|   |                               |   |                  | 26                                     | Pembangunan TPT                                    | Desa    | 1 Paket     | 118.000.000 | APBD                   | Memperkuat bahu jalan              |   | v |
|   |                               |   |                  | 27                                     | Pembangunan dan pemeliharaan pos keamanan desa     | Desa    | 1 Paket     | 45.855.000  | DD                     | Menjaga keamanan lingkungan        | v |   |
|   |                               |   |                  | 28                                     | Kegiatan pembangunan Gedung Olah Raga              | Desa    | 1 Paket     | 250.000.000 | APBD                   | Peningkatan prestasi               |   | v |
|   |                               |   |                  | 29                                     | Kegiatan Pembangunan TPA (Tempat pembuangan Akhir) | Desa    | 1 Paket     | 15.450.000  | DD                     | Kebersihan lingkungan              | v |   |
|   |                               |   |                  | 30                                     | Kegiatan pembangunan Pagar Makam                   | Desa    | 1 Paket     | 122.500.000 | DD                     | Keindahan lingkungan               | v |   |
|   |                               |   |                  | 31                                     | Kegiatan Pembangunan Paving sekolah SD             | Desa    | 1 Paket     | 137.500.000 | DD                     | Peningkatan pendidikan             | v |   |
|   |                               |   |                  | 32                                     | Kegiatan pembangunan rabat beton jalan poros       | Desa    | 1 Paket     | 375.000.000 | APBD                   | Memperlancar transportasi          |   | v |
|   |                               |   |                  | 33                                     | Kegiatan pembangunan rabat beton jalan lingkungan  | Desa    | 1 Paket     | 55.500.000  | DD                     | Memperlancar transportasi          | v |   |
|   |                               |   |                  | 34                                     | Kegiatan Perawatan paving jalan lingkungan         | Desa    | 1 Paket     | 175.500.000 | DD                     | Memperlancar transportasi          | v |   |
|   |                               |   |                  | 35                                     | Kegiatan Pemeliharaan check dam                    | Desa    | 1 Paket     | 85.500.000  | DD                     | Menampung debit air                | v |   |
|   |                               |   |                  | 36                                     | Kegiatan Pembangunan Gorong - gorong               | Desa    | 1 Paket     | 187.750.000 | ADD                    | Memperlancar transportasi          | v |   |
|   |                               |   |                  | 37                                     | Kegiatan Pembangunan gedung PKK                    | Desa    | 1 Paket     | 175.500.000 | PAD                    | Peningkatan kelembagaan            | v |   |
|   |                               |   |                  | 38                                     | Kegiatan Normalisasi irigasi                       | Desa    | 1 Paket     | 37.500.000  | DD                     | Memperlancar air                   | v |   |
|   |                               |   |                  | 39                                     | Kegiatan Pembangunan lapangan futsal               | Desa    | 1 Paket     | 237.500.000 | DD                     | Pelayanan masyarakat               | v |   |
|   |                               |   |                  | 40                                     | Kegiatan Pembangunan Pagar masjid                  | Desa    | 1 Paket     | 37.550.000  | DD                     | meningkatkan ketertiban & keamanan | v |   |



|                     |                          |                     |                                 |    |                                                                         |      |         |               |           |                                     |   |   |   |
|---------------------|--------------------------|---------------------|---------------------------------|----|-------------------------------------------------------------------------|------|---------|---------------|-----------|-------------------------------------|---|---|---|
|                     |                          |                     |                                 | 41 | Kegiatan Pembangunan Gapura batas desa                                  | Desa | 4 Paket | 67.550.000    | PAD       | Agar tidak terjadi sengketa         | v |   |   |
|                     |                          | 3                   | Pengembangan Ekonomi Lokal Desa |    |                                                                         |      |         |               |           |                                     |   |   |   |
|                     |                          |                     |                                 | 1  | Kegiatan pengembangan komoditas unggulan pertanian                      | Desa | 1 Paket | 68.550.000    | DD        | Peningkatan produksi pertanian      | v |   |   |
|                     |                          |                     |                                 | 2  | Kegiatan penanggulangan hama dan penyakit pertanian secara terpadu      | Desa | 1 Paket | 9.150.000     | DD        | Peningkatan produksi pertanian      | v |   |   |
|                     |                          |                     |                                 | 3  | Kegiatan pembuatan pupuk dan pakan organik untuk pertanian              | Desa | 1 Paket | 10.800.000    | DD        | Peningkatan produksi pertanian      | v |   |   |
|                     |                          |                     |                                 | 4  | Kegiatan pengembangan ternak secara kolektif                            | Desa | 1 Paket | 75.500.000    | APBD      | Peningkatan produksi peternak       |   | v |   |
|                     |                          |                     |                                 | 5  | Kegiatan pendirian dan penguatan Badan Usaha Milik Desa (BUMDES)        | Desa | 1 Paket | 84.160.000    | DD        | Peningkatan sektor ekonomi Desa     | v |   |   |
|                     |                          |                     |                                 | 6  | Kegiatan pengembangan teknologi tepat guna pengolahan hasil pertanian   | Desa | 1 Paket | 40.800.000    | DD        | Peningkatan produksi pertanian      | v |   |   |
|                     |                          |                     |                                 | 7  | Kegiatan pengembangan wisata desa                                       | Desa | 1 Paket | 100.000.000   | Perhutani | Peningkatan perekonomian masyarakat |   |   | v |
|                     |                          | 4                   | Pemanfaatan Sumberdaya Alam     | 1  | Kegiatan Pengelolaan sampah                                             | Desa | 1 Paket | 49.830.000    | DD        | Menjaga kelestarian lingkungan      | v |   |   |
|                     |                          |                     |                                 | 2  | Kegiatan penghijauan dan perlindungan mata air                          | Desa | 1 Paket | 15.450.000    | APBD      | Mengurangi polusi                   |   | v |   |
|                     |                          |                     |                                 |    |                                                                         |      |         |               |           |                                     |   |   |   |
| Jumlah Per Bidang 2 |                          |                     |                                 |    |                                                                         |      |         | 5.390.392.500 |           |                                     |   |   |   |
| 3                   | Pembinaan Kemasyarakatan | 1                   | Pembinaan Kemasyarakatan Desa   | 1  | Pembinaan lembaga kemasyarakatan                                        | Desa | 1 Paket | 9.614.000     | ADD       | Peningkatan kegiatan kebangsaan     | v |   |   |
|                     |                          |                     |                                 | 2  | Pembinaan keamanan, ketentraman dan ketertiban                          | Desa | 1 Paket | 12.819.000    | ADD       | Kerukunan beragama                  | v |   |   |
|                     |                          |                     |                                 | 3  | Pembinaan kerukunan warga masyarakat Desa                               | Desa | 1 Paket | 4.273.000     | ADD       | Peningkatan kegiatan kebangsaan     | v |   |   |
|                     |                          |                     |                                 | 4  | Menangani konflik dan melakukan mediasi di Desa                         | Desa | 1 Paket | 2.500.000     | ADD       | Peningkatan kegiatan kebangsaan     | v |   |   |
|                     |                          |                     |                                 | 5  | Melestarikan dan mengembangkan gotong royong masyarakat Desa.           | Desa | 1 Paket | 17.500.000    | ADD       | Peningkatan kegiatan kebangsaan     | v |   |   |
|                     |                          |                     |                                 | 6  | Pengadaan sarana dan prasarana olah raga                                | Desa | 1 Paket | 22.500.000    | ADD       | Peningkatan kegiatan olah raga      |   |   | v |
|                     |                          |                     |                                 | 7  | Pembinaan kesenian dan sosial budaya masyarakat                         | Desa | 1 Paket | 8.300.000     | ADD       | Peningkatan kegiatan kebangsaan     | v |   |   |
|                     |                          |                     |                                 | 8  | Kegiatan penyuluhan sadar hukum                                         | Desa | 1 Paket | 5.850.000     | ADD       | Peningkatan kegiatan kebangsaan     | v |   |   |
|                     |                          |                     |                                 | 9  | Pelaksanaan lomba desa                                                  | Desa | 1 Paket | 41.650.000    | ADD       | Peningkatan kapasitas desa          | v |   |   |
|                     |                          |                     |                                 | 10 | Pelaksanaan Desa Siaga                                                  | Desa | 1 Paket | 25.000.000    | ADD       | Peningkatan kesiapsiagaan desa      | v |   |   |
|                     |                          |                     |                                 |    |                                                                         |      |         |               |           |                                     |   |   |   |
|                     |                          | Jumlah Per Bidang 3 |                                 |    |                                                                         |      |         |               |           | 150.006.000                         |   |   |   |
|                     |                          | 1                   | Pemberdayaan Masyarakat Desa    | 1  | Pembentukan Fasilitas kelompok tani                                     | Desa | 1 Paket | 3.561.000     | DD        | Penguatan Kelembagaan               | v |   |   |
|                     |                          |                     |                                 | 2  | Pembentukan Fasilitas kelompok rentan dan difabel                       | Desa | 1 Paket | 3.561.000     | DD        | Penguatan Kelembagaan               | v |   |   |
|                     |                          |                     |                                 | 3  | Fasilitas kelompok masyarakat miskin dan perempuan                      | Desa | 1 Paket | 3.561.000     | DD        | Penguatan Kelembagaan               | v |   |   |
|                     |                          |                     |                                 | 4  | Pembentukan Fasilitas kelompok-kelompok masyarakat lainnya              | Desa | 1 Paket | 3.561.000     | DD        | Penguatan Kelembagaan               | v |   |   |
|                     |                          |                     |                                 | 5  | Pemberian santunan sosial kepada keluarga fakir miskin                  | Desa | 1 Paket | 60.830.000    | DD        | Peningkatan kesejahteraan           | v |   |   |
|                     |                          |                     |                                 | 6  | Penyelenggaraan promosi kesehatan dan gerakan hidup bersih dan sehat    | Desa | 1 Paket | 10.350.000    | DD        | Peningkatan kesehatan               | v |   |   |
|                     |                          |                     |                                 | 7  | Pembentukan dan fasilitas kader pembangunan dan pemberdayaan masyarakat | Desa | 1 Paket | 1.780.000     | DD        | Peningkatan sektor ekonomi Desa     | v |   |   |
|                     |                          |                     |                                 | 8  | Peningkatan kualitas proses perencanaan Desa                            | Desa | 1 Paket | 9.426.000     | DD        | Peningkatan kesejahteraan           | v |   |   |
|                     |                          |                     |                                 | 9  | Kegiatan PHBI                                                           | Desa | 1 Paket | 7.069.000     | DD        | Peningkatan sektor ekonomi Desa     |   |   |   |
|                     |                          |                     |                                 | 10 | Peningkatan kapasitas melalui pelatihan usaha ekonomi Desa              | Desa | 1 Paket | 9.426.000     | DD        | Peningkatan sektor ekonomi Desa     | v | v |   |
|                     |                          |                     |                                 | 11 | Kegiatan Bantuan mesin rajang                                           | Desa | 4 Paket | 12.500.000    | APBD      | Peningkatan produksi pertanian      |   | v |   |
|                     |                          |                     |                                 | 12 | Kegiatan Bantuan mesin diesel                                           | Desa | 4 Paket | 12.550.000    | APBD      | Peningkatan produksi pertanian      |   | v |   |
|                     |                          |                     |                                 | 13 | Kegiatan Bantuan pupuk                                                  | Desa | 4 Paket | 24.500.000    | APBD      | Peningkatan produksi pertanian      |   | v |   |
|                     |                          |                     |                                 | 14 | Kegiatan Bantuan Benih padi,jagung,kedelai,tembakau,sayuran             | Desa | 4 Paket | 12.400.000    | APBD      | Peningkatan produksi pertanian      |   | v |   |
|                     |                          |                     |                                 | 15 | Kegiatan Bantuan Ternak sapi                                            | Desa | 4 Paket | 95.500.000    | APBD      | Peningkatan produksi pertanian      |   | v |   |
|                     |                          |                     |                                 | 16 | Kegiatan Bantuan Ternak bebek,itik,ayam                                 | Desa | 4 Paket | 17.500.000    | APBD      | Peningkatan kesejahteraan           |   | v |   |

|                     |                                                          |   |                                 |    |                                                            |      |         |             |      |                                              |   |   |  |
|---------------------|----------------------------------------------------------|---|---------------------------------|----|------------------------------------------------------------|------|---------|-------------|------|----------------------------------------------|---|---|--|
| 4                   | Pemberdayaan Masyarakat                                  |   |                                 | 17 | Operasional TP. PKK                                        | Desa | 1 Paket | 17.550.000  | ADD  | Peningkatan kesejahteraan                    | v |   |  |
|                     |                                                          |   |                                 | 18 | Koprasi wanita PKK                                         | Desa | 1 Paket | 11.555.000  | ADD  | Penguatan Kelembagaan                        | v |   |  |
|                     |                                                          |   |                                 | 19 | Operasional LPMD                                           | Desa | 1 Paket | 11.555.000  | ADD  | Penguatan Kelembagaan                        | v |   |  |
|                     |                                                          |   |                                 | 20 | Operasional karang tarunan                                 | Desa | 1 Paket | 12.500.000  | ADD  | Penguatan Kelembagaan                        | v |   |  |
|                     |                                                          |   |                                 | 21 | Kegiatan Rutin HUT Kemerdekaan RI                          | Desa | 1 Paket | 17.550.000  | ADD  | Memeriahkan kemerdekaan                      | v |   |  |
|                     |                                                          |   |                                 | 22 | Kegiatan Pelaksanaan Upacara adat sedekah bumi             | Desa | 1 Paket | 19.550.000  | PAD  | Melestarikan kebudayaan                      | v |   |  |
|                     |                                                          |   |                                 | 23 | Kegiatan Santunan anak yatim piatu                         | Desa | 1 Paket | 17.700.000  | PAD  | Peningkatan kesejahteraan                    | v |   |  |
|                     |                                                          |   |                                 | 24 | Kegiatan Santunan bagi lansia,dhuafa keluarga miskin       | Desa | 1 Paket | 22.500.000  | ADD  | Peningkatan kesejahteraan                    | v |   |  |
|                     |                                                          |   |                                 | 25 | Kegiatan menunjang 10 program pokok pkk                    | Desa | 1 Paket | 22.500.000  | ADD  | Penguatan Kelembagaan                        | v |   |  |
|                     |                                                          |   |                                 |    |                                                            |      |         |             |      |                                              |   |   |  |
|                     |                                                          | 2 | Peningkatan kapasitas kelompok  | 1  | Pelatihan dan Pendayagunaan teknologi tepat guna/k3 dll    | Desa | 1 Paket | 11.782.000  | DD   | Peningkatan SDM                              | v |   |  |
|                     |                                                          |   |                                 | 2  | Peningkatan kapasitas KPM                                  | Desa | 1 Paket | 9.426.000   | DD   | Peningkatan SDM                              | v |   |  |
|                     |                                                          |   |                                 | 3  | Peningkatan kapasitas kelompok usaha ekonomi produktif     | Desa | 1 Paket | 21.208.000  | DD   | Peningkatan usaha perekonomian               | v |   |  |
|                     |                                                          |   |                                 | 4  | Peningkatan kapasitas kelompok perempuan                   | Desa | 1 Paket | 20.800.000  | DD   | Peningkatan usaha perekonomian               | v |   |  |
|                     |                                                          |   |                                 | 5  | Peningkatan kapasitas kelompok tani                        | Desa | 1 Paket | 23.565.000  | DD   | Peningkatan usaha perekonomian               | v |   |  |
|                     |                                                          |   |                                 | 6  | Peningkatan kapasitas kelompok masyarakat miskin           | Desa | 1 Paket | 11.782.000  | DD   | Peningkatan usaha perekonomian               | v |   |  |
|                     |                                                          |   |                                 | 7  | Peningkatan kapasitas kelompok pengrajin                   | Desa | 1 Paket | 23.565.000  | DD   | Peningkatan usaha perekonomian               | v |   |  |
|                     |                                                          |   |                                 | 8  | Peningkatan kapasitas kelompok pemerhati perlindungan anak | Desa | 1 Paket | 2.356.000   | DD   | Peningkatan SDM                              | v |   |  |
|                     |                                                          |   |                                 | 9  | Peningkatan kapasitas kelompok pemuda                      | Desa | 1 Paket | 11.787.000  | DD   | Peningkatan SDM                              | v |   |  |
|                     |                                                          |   |                                 | 10 | Kegiatan bantuan peralatan konveksi                        | Desa | 1 Paket | 77.800.000  | APBD | Peningkatan usaha perekonomian               |   | v |  |
|                     |                                                          |   |                                 |    |                                                            |      |         |             |      |                                              |   |   |  |
| Jumlah Per Bidang 4 |                                                          |   |                                 |    |                                                            |      |         | 655.106.000 |      |                                              |   |   |  |
| 5                   | Penanggulangan Bencana,keadaan darurat dan mendesak desa | 1 | Penanggulangan Bencana          | 1  | Penanggulangan Bencana                                     | Desa | 1 Paket | 100.000.000 | DD   | Untuk menanggulangi bencana di desa          | v |   |  |
|                     |                                                          |   |                                 |    |                                                            |      |         |             |      |                                              |   |   |  |
|                     |                                                          | 2 | Penanggulangan Keadaan Darurat  | 1  | Penanggulangan Keadaan darurat desa                        | Desa | 1 Paket | 50.000.000  | DD   | Untuk menanggulangi Keadaan darurat di desa  | v |   |  |
|                     |                                                          |   |                                 |    |                                                            |      |         |             |      |                                              |   |   |  |
|                     |                                                          | 3 | Penanggulangan keadaan mendesak | 1  | Penanggulangan keadaan mendesak desa                       | Desa | 1 Paket | 50.000.000  | DD   | Untuk menanggulangi Keadaan mendesak di desa | v |   |  |
|                     |                                                          |   |                                 |    |                                                            |      |         |             |      |                                              |   |   |  |
| Jumlah Per Bidang 5 |                                                          |   |                                 |    |                                                            |      |         | 200.000.000 |      |                                              |   |   |  |
| JUMLAH TOTAL        |                                                          |   |                                 |    |                                                            |      |         | 858.429.000 |      |                                              |   |   |  |

Mengetahui :  
Kepala Desa Dander

JUPRIANTO

Dibuat Oleh,  
Ketua Tim Penyusun

ARDI SANJAYA

**RENCANA PEMBANGUNAN JANGKA MENENGAH DESA (RPJM-DES)**  
**DESA DANDER KECAMATAN DANDER**  
**TAHUN 2023**

| No | Bidang/ Jenis Kegiatan                   |   |                                                          |   |                                                       | Lokasi<br>(RT/RW/<br>Dusun) | Prakiraan<br>Volume | Prakiraan Biaya dan<br>Sumber Pembiayaan |        | Sasaran Manfaat                       | Prakiraan Pola<br>Pelaksanaan |     |                            |
|----|------------------------------------------|---|----------------------------------------------------------|---|-------------------------------------------------------|-----------------------------|---------------------|------------------------------------------|--------|---------------------------------------|-------------------------------|-----|----------------------------|
|    | Bidang                                   |   | Sub Bidang                                               |   | Jenis Kegiatan                                        |                             |                     | Jumlah (Rp)                              | Sumber |                                       | Swa<br>kelola                 | KAD | Kerja<br>sama<br>Pihak III |
| 1  | Penyelenggaraa<br>n Pemerintahan<br>Desa | 1 | Penetapan dan penegasan                                  | 1 | Penetapan APB Desa;                                   | Desa                        | 1 Paket             | 4.000.000                                | ADD    | Peningkatan Aparatur Pemdes           | v                             |     |                            |
|    |                                          |   |                                                          | 2 | Pengisian Perangkat Desa                              | Desa                        | 1 Paket             | 25.000.000                               | ADD    | Pengisian Perangkat desa yang kosong  |                               |     |                            |
|    |                                          |   |                                                          | 3 | Penetapan Desa dalam keadaan darurat                  | Desa                        | 1 Paket             | 1.500.000                                | ADD    | Penanganan bencana alam               | v                             |     |                            |
|    |                                          |   |                                                          |   |                                                       |                             |                     |                                          |        |                                       |                               |     |                            |
|    |                                          | 2 | Pendataan dan pengarsipan<br>Desa                        | 1 | Pendataan penduduk sesuai sektor pertanian            | Desa                        | 1 Paket             | 1.875.000                                | ADD    | Peningkatan Ekonomi petani            | v                             |     |                            |
|    |                                          |   |                                                          | 2 | Pendataan penduduk sesuai usia/angkatan kerja         | Desa                        | 1 Paket             | 3.751.000                                | ADD    | Mengetahui data usia produktif        | v                             |     |                            |
|    |                                          |   |                                                          | 3 | Pendataan penduduk sesuai umur dan pekerjaan          | Desa                        | 1 Paket             | 7.359.000                                | ADD    | Penyajian data                        | v                             |     |                            |
|    |                                          |   |                                                          | 4 | Pendataan potensi Desa                                | Desa                        | 1 Paket             | 2.164.000                                | ADD    | Peningkatan pelayanan masyarakat      | v                             |     |                            |
|    |                                          |   |                                                          | 5 | Pengelolaan arsip Desa                                | Desa                        | 1 Paket             | 144.000                                  | ADD    | Penyajian data                        | v                             |     |                            |
|    |                                          |   |                                                          | 6 | Pendataan KK & Akte                                   | Desa                        | 1 Paket             | 2.976.000                                | ADD    | Memudahkan pelayanan                  | v                             |     |                            |
|    |                                          |   |                                                          |   |                                                       |                             |                     |                                          |        |                                       |                               |     |                            |
|    |                                          | 3 | Penyusunan tata ruang Desa                               | 1 | Pengembangan tata ruang dan peta sosial Desa          | Desa                        | 1 Paket             | 3.751.000                                | ADD    | Peningkatan pekerjaan Pemdes          | v                             |     |                            |
|    |                                          |   |                                                          | 2 | Pemberian izin hak pengelolaan atas tanah Desa;       | Desa                        | 1 Paket             | 3.751.000                                | ADD    | Meningkatkan kesejahteraan masyarakat | v                             |     |                            |
|    |                                          |   |                                                          | 3 | Kegiatan pengelolaan dan penetapan Aset Desa          | Desa                        | 1 Paket             | 3.751.000                                | ADD    | Peningkatan pekerjaan Pemdes          | v                             |     |                            |
|    |                                          |   |                                                          |   |                                                       |                             |                     |                                          |        |                                       |                               |     |                            |
|    |                                          | 4 | Penyelenggaraan musyawarah<br>Desa                       | 1 | Kegiatan Pengkajian Keadaan Desa                      | Desa                        | 1 Paket             | 3.751.000                                | ADD    | Peningkatan perencanaan Pemb          | v                             |     |                            |
|    |                                          |   |                                                          | 2 | Kegiatan Tilik Dusun dan Musyawarah Dusun             | Desa                        | 1 Paket             | 3.751.000                                | ADD    | Peningkatan perencanaan Pemb          | v                             |     |                            |
|    |                                          |   |                                                          | 3 | Kegiatan Musyawarah Desa                              | Desa                        | 1 Paket             | 3.751.000                                | ADD    | Mengetahui sumber permasalahan        | v                             |     |                            |
|    |                                          |   |                                                          | 4 | Kegiatan Musyawarah Perencanaan Pembangunan           | Desa                        | 1 Paket             | 3.751.000                                | ADD    | Peningkatan perencanaan Pemb          | v                             |     |                            |
|    |                                          |   |                                                          | 5 | Kegiatan penyusunan dan penetapan Peraturan Desa      | Desa                        | 1 Paket             | 3.751.000                                | ADD    | Peningkatan perencanaan Pemb          | v                             |     |                            |
|    |                                          |   |                                                          |   |                                                       |                             |                     |                                          |        |                                       |                               |     |                            |
|    |                                          | 5 | Pengelolaan pengembangan<br>informasi Desa               | 1 | Pengelolaan dan pengembangan sistem administrasi Desa | Desa                        | 1 Paket             | 7.503.000                                | ADD    | Peningkatan informasi dan data        | v                             |     |                            |
|    |                                          |   |                                                          | 2 | Pengelolaan dan pengembangan Papan Informasi Desa     | Desa                        | 1 Paket             | 5.000.000                                | ADD    | Peningkatan informasi dan data        | v                             |     |                            |
|    |                                          |   |                                                          | 3 | Pengembangan Sistem Informasi Desa                    | Desa                        | 1 Paket             | 10.000.000                               | ADD    | Peningkatan informasi dan data        | v                             |     |                            |
|    |                                          |   |                                                          | 4 | Kegiatan penyusunan buku Profil Desa                  | Desa                        | 1 Paket             | 7.503.000                                | ADD    | Peningkatan informasi dan data        | v                             |     |                            |
|    |                                          |   |                                                          |   |                                                       |                             |                     |                                          |        |                                       |                               |     |                            |
|    |                                          | 6 | Penyelenggaraan perencanaan<br>dan penetapan perundangan | 1 | Kegiatan penyusunan dan penetapan RKPDes              | Desa                        | 1 Paket             | 3.600.000                                | ADD    | Terprogram, terarah pembangunan desa  | v                             |     |                            |
|    |                                          |   |                                                          | 2 | Kegiatan penyusunan dan penetapan APBDes              | Desa                        | 1 Paket             | 4.250.000                                | ADD    | Terprogram, terarah pembangunan desa  | v                             |     |                            |
|    |                                          |   |                                                          | 3 | Kegiatan penyusunan perubahan perencanaan desa        | Desa                        | 1 Paket             | 2.500.000                                | ADD    | Peningkatan perencanaan Pemb          | v                             |     |                            |
|    |                                          |   |                                                          |   |                                                       |                             |                     |                                          |        |                                       |                               |     |                            |
|    |                                          | 7 | Penyelenggaraan evaluasi                                 | 1 | Kegiatan Rapat Koordinasi Pemerintahan Desa           | Desa                        | 1 Paket             | 7.503.000                                | ADD    | Kegiatan Evaluasi Aparatur desa       | v                             |     |                            |

|  |    |                                           |    |                                                            |      |         |             |     |                                     |   |  |  |
|--|----|-------------------------------------------|----|------------------------------------------------------------|------|---------|-------------|-----|-------------------------------------|---|--|--|
|  |    | perkembangan pemerintahan Desa            | 2  | Kegiatan Penyusunan LKPJ Kades                             | Desa | 1 Paket | 3.751.000   | ADD | Melihat capaian pembangunan         | v |  |  |
|  |    |                                           | 3  | Kegiatan Penyusunan LPPD                                   | Desa | 1 Paket | 3.751.000   | ADD | Melihat capaian pembangunan         | v |  |  |
|  | 8  | Penyelenggaraan kerjasama antar Desa      | 1  | Kegiatan pengelolaan kerjasama dengan pihak ketiga         | Desa | 1 Paket | 3.751.000   | ADD | Peningkatan Kerjasama antar desa    | v |  |  |
|  |    |                                           |    |                                                            |      |         | -           |     |                                     |   |  |  |
|  | 9  | Operasional Pemerintahan Desa             | 1  | Penghasilan tetap dan tunjangan Kepala Desa dan Perangkat  | Desa | 1 Paket | 364.800.000 | ADD | Peningkatan kesejahteraan           | v |  |  |
|  |    |                                           | 2  | Tambahan tunjangan Kepala Desa dan Perangkat               | Desa | 1 Paket | 283.200.000 | ADD | Peningkatan kesejahteraan           | v |  |  |
|  |    |                                           | 3  | Kegiatan operasional Pemerintahan Desa                     | Desa | 1 Paket | 57.893.000  | ADD | Peningkatan kesejahteraan           | v |  |  |
|  |    |                                           | 4  | Tunjangan BPD                                              | Desa | 1 Paket | 60.000.000  | ADD | Peningkatan kesejahteraan           | v |  |  |
|  |    |                                           | 5  | Kegiatan operasional Badan Permusyawaratan Desa            | Desa | 1 Paket | 5.000.000   | ADD | Peningkatan kinerja BPD             | v |  |  |
|  |    |                                           | 6  | Insentif RT / RW                                           | Desa | 1 Paket | 55.000.000  | ADD | Peningkatan kesejahteraan           | v |  |  |
|  |    |                                           | 7  | Kegiatan operasional RT/RW                                 | Desa | 1 Paket | 22.000.000  | ADD | Peningkatan kinerja RT/RW           | v |  |  |
|  |    |                                           | 8  | Intensifikasi pemungutan pendapatan asli desa              | Desa | 1 Paket | 1.665.000   | PAD | Peningkatan kualitas pelayanan masy |   |  |  |
|  |    |                                           | 9  | Operasional Raskin                                         | Desa | 1 Paket | 6.600.000   | ADD | Peningkatan kualitas pelayanan masy | v |  |  |
|  |    |                                           | 10 | Pengadaan pakaian dinas beserta perlengkapannya            | Desa | 1 Paket | 25.775.000  | ADD | Peningkatan kinerja                 | v |  |  |
|  |    |                                           |    |                                                            |      |         |             |     |                                     |   |  |  |
|  | 10 | Pembentukan dan Peningkatan Kapasitas BPD | 1  | Kegiatan pendidikan dan pelatihan BPD                      | Desa | 1 Paket | 3.751.000   | ADD | Peningkatan kinerja BPD             | V |  |  |
|  |    |                                           | 2  | Kegiatan penyelenggaraan musyawarah Desa                   | Desa | 1 Paket | 3.751.000   | ADD | Melihat capaian pembangunan         | v |  |  |
|  |    |                                           | 3  | Kegiatan penjangkaran aspirasi masyarakat Ditingkat Dukuan | Desa | 1 Paket | 3.751.000   | ADD | Melihat capaian pembangunan         | v |  |  |
|  |    |                                           |    |                                                            |      |         |             |     |                                     |   |  |  |

Jumlah Per Bidang 1

1.031.075.000

|  |  |   |                      |    |                                                                                       |      |         |            |      |                                   |   |  |   |
|--|--|---|----------------------|----|---------------------------------------------------------------------------------------|------|---------|------------|------|-----------------------------------|---|--|---|
|  |  | 1 | Pelayanan Dasar Desa | 1  | Kegiatan penyelenggaraan dan pengelolaan Posyandu                                     | Desa | 1 Paket | 7.500.000  | DD   | Peningkatan pelayanan kesehatan   | v |  |   |
|  |  |   |                      | 2  | Kegiatan pengembangan tenaga kesehatan Desa                                           | Desa | 1 Paket | 15.454.000 | DD   | Peningkatan pelayanan kesehatan   | v |  |   |
|  |  |   |                      | 3  | Kegiatan pelayanan imunisasi dan gizi balita                                          | Desa | 1 Paket | 19.528.000 | DD   | Peningkatan pelayanan kesehatan   | v |  |   |
|  |  |   |                      | 4  | Kegiatan pemeriksaan ibu hamil                                                        | Desa | 1 Paket | 4.106.000  | DD   | Peningkatan pelayanan kesehatan   | v |  |   |
|  |  |   |                      | 5  | Kegiatan pemberian makanan tambahan                                                   | Desa | 1 Paket | 40.000.000 | DD   | Peningkatan pelayanan kesehatan   | v |  |   |
|  |  |   |                      | 6  | Kegiatan penyelenggaraan pencegahan dan pemberantasan penyakit menular dan wabah      | Desa | 1 Paket | 2.000.000  | APBD | Peningkatan pelayanan kesehatan   |   |  | v |
|  |  |   |                      | 7  | Kegiatan penyuluhan Kesehatan Masyarakat                                              | Desa | 1 Paket | 2.000.000  | APBD | Peningkatan pelayanan kesehatan   |   |  | v |
|  |  |   |                      | 8  | Fasilitasi penyelenggaraan keagamaan di tingkat Desa                                  | Desa | 1 Paket | 19.750.000 | DD   | Peningkatan keaagamaan            | v |  |   |
|  |  |   |                      | 9  | Kegiatan peningkatan mutu lembaga pendidikan TPA/TPQ                                  | Desa | 1 Paket | 5.000.000  | DD   | Peningkatan mutu pendidikan agama |   |  |   |
|  |  |   |                      | 10 | Kegiatan fasilitasi Penyelenggaraan Desa Siaga                                        | Desa | 1 Paket | 12.510.000 | DD   | Peningkatan pelayanan masyarakat  | v |  |   |
|  |  |   |                      | 11 | Kegiatan rehabilitasi/pemeliharaan gedung Pos Kesehatan Desa dan/atau Poliklinik Desa | Desa | 1 Paket | 9.160.000  | APBD | Peningkatan pelayanan kesehatan   |   |  | v |
|  |  |   |                      | 12 | Kegiatan pengadaan alat-alat kesehatan Pos Kesehatan Desa dan atau Poliklinik Desa    | Desa | 1 Paket | 4.160.000  | APBD | Peningkatan pelayanan kesehatan   |   |  | v |
|  |  |   |                      | 13 | Kegiatan pengadaan sarana dan prasaran Posyandu                                       | Desa | 1 Paket | 19.554.000 | DD   | Peningkatan pelayanan kesehatan   | v |  |   |
|  |  |   |                      | 14 | Kegiatan pemeliharaan sarana dan prasaran Posyandu                                    | Desa | 1 Paket | 2.819.500  | DD   | Peningkatan pelayanan kesehatan   | v |  |   |
|  |  |   |                      | 15 | Kegiatan penyelenggaraan dan pengelolaan Pendidikan Anak Usia Dini                    | Desa | 1 Paket | 13.982.000 | DD   | Peningkatan Pendidikan anak       | v |  |   |
|  |  |   |                      | 16 | Kegiatan penyediaan bahan pustaka perpustakaan                                        | Desa | 1 Paket | 7.359.000  | DD   | Peningkatan pelayanan masyarakat  | v |  |   |
|  |  |   |                      | 17 | Kegiatan fasilitasi tempat pendidikan dasar di Desa/pemeliharaan taman baca           | Desa | 1 Paket | 7.359.000  | DD   | Peningkatan pelayanan masyarakat  | v |  |   |
|  |  |   |                      | 18 | Kegiatan fasilitasi pendidikan siswa berprestasi                                      | Desa | 1 Paket | 17.550.000 | APBD | Peningkatan pendidikan            |   |  | v |
|  |  |   |                      | 20 | Kegiatan pengadaan sarana dan prasarana Pendidikan Anak Usia Dini                     | Desa | 1 Paket | 6.470.000  | DD   | Peningkatan Pendidikan anak       | v |  |   |
|  |  |   |                      | 21 | Kegiatan pemeliharaan sarana dan prasarana Pendidikan Anak Usia Dini                  | Desa | 1 Paket | 5.887.000  | DD   | Peningkatan Pendidikan anak       | v |  |   |

|   |                            |    |                                                                    |      |         |             |      |                                      |   |   |   |
|---|----------------------------|----|--------------------------------------------------------------------|------|---------|-------------|------|--------------------------------------|---|---|---|
|   |                            | 22 | Kegiatan pembangunan gedung pendidikan keagamaan tingkat Desa      | Desa | 1 Paket | 55.500.000  | APBD | Peningkatan pendidikan keagamaan     |   |   | v |
|   |                            | 23 | Kegiatan pemeliharaan gedung pendidikan keagamaan tingkat Desa     | Desa | 1 Paket | 17.550.000  | DD   | Peningkatan pendidikan keagamaan     | v |   |   |
|   |                            | 24 | Kegiatan Pembangunan gedung sekolah SD                             | Desa | 1 Paket | 112.750.000 | APBD | Peningkatan pendidikan               |   | v |   |
|   |                            |    |                                                                    |      |         |             |      |                                      |   |   |   |
| 2 | Sarana Prasarana           | 1  | Kegiatan Pemeliharaan Kantor dan Balai Desa                        | Desa | 1 Paket | 29.570.000  | DD   | Peningkatan Pelayanan Masyarakat     | v |   |   |
|   |                            | 2  | Kegiatan Pengadaan Sarana dan Prasarana Kantor                     | Desa | 1 Paket | 55.500.000  | DD   | Peningkatan Pelayanan Masyarakat     | v |   |   |
|   |                            | 3  | Kegiatan Pemeliharaan Sarana dan Prasarana Kantor                  | Desa | 1 Paket | 16.500.000  | DD   | Peningkatan Pelayanan Masyarakat     | v |   |   |
|   |                            | 4  | Kegiatan Pembangunan Jalan Permukiman Desa                         | Desa | 1 Paket | 105.000.000 | DD   | Peningkatan Pelayanan Masyarakat     | v |   |   |
|   |                            | 5  | Kegiatan Pemeliharaan Jalan Permukiman Desa                        | Desa | 1 Paket | 42.500.000  | DD   | Peningkatan Transportasi             | v |   |   |
|   |                            | 6  | Kegiatan Pembangunan Jalan Usaha Tani                              | Desa | 1 Paket | 40.800.000  | DD   | Peningkatan Transportasi             | v |   |   |
|   |                            | 7  | Kegiatan Pemeliharaan Jalan Usaha Tani                             | Desa | 1 Paket | 29.150.000  | DD   | Peningkatan hasil pertanian          | v |   |   |
|   |                            | 8  | Kegiatan Pembangunan Rumah Ibadah                                  | Desa | 1 Paket | 116.000.000 | APBD | Peningkatan keimanan & ketaqwaan     |   | v |   |
|   |                            | 9  | Kegiatan pemeliharaan rumah ibadah                                 | Desa | 1 Paket | 91.650.000  | DD   | Peningkatan keimanan & ketaqwaan     | v |   |   |
|   |                            | 10 | Kegiatan Pembangunan Sanitasi Lingkungan                           | Desa | 1 Paket | 155.000.000 | DD   | Memperlancar pembuangan air          | v |   |   |
|   |                            | 11 | Kegiatan Pemeliharaan Sanitasi Lingkungan                          | Desa | 1 Paket | 20.800.000  | APBD | Memperlancar pembuangan air          |   | v |   |
|   |                            | 12 | Kegiatan Pembangunan Air Bersih Berskala Desa                      | Desa | 1 Paket | 104.045.000 | APBD | Mencukupi kebutuhan masyarakat       |   | v |   |
|   |                            | 13 | Kegiatan Pengelolaan Air Bersih Berskala Desa                      | Desa | 1 Paket | 7.359.000   | DD   | Mencukupi kebutuhan masyarakat       | v |   |   |
|   |                            | 14 | Kegiatan Pembangunan Irigasi Tersier                               | Desa | 1 Paket | 358.600.000 | DD   | Peningkatan hasil pertanian          | v |   |   |
|   |                            | 15 | Kegiatan Pemeliharaan Irigasi Tersier                              | Desa | 1 Paket | 44.160.000  | DD   | Peningkatan hasil pertanian          | v |   |   |
|   |                            | 16 | Kegiatan Pembangunan Lapangan Desa                                 | Desa | 1 Paket | 175.000.000 | DD   | Memfasilitasi masyarakat             | v |   |   |
|   |                            | 17 | Kegiatan Pemeliharaan Taman Desa                                   | Desa | 1 Paket | 55.000.000  | APBD | Memperindah desa                     |   |   | v |
|   |                            | 18 | Kegiatan Pembangunan Rumah Tidak Layak Huni                        | Desa | 1 Paket | 170.000.000 | DD   | Mengurangi tingkat kemiskinan        | v |   |   |
|   |                            | 19 | Kegiatan pembangunan Drainase                                      | Desa | 1 Paket | 308.000.000 | DD   | Memperlancar pembuangan air          | v |   |   |
|   |                            | 20 | Kegiatan pemeliharaan Drainase                                     | Desa | 1 Paket | 45.800.000  | DD   | Memperlancar pembuangan air          | v |   |   |
|   |                            | 21 | Kegiatan Pembangunan penerang jalan                                | Desa | 1 Paket | 28.000.000  | DD   | Memperlancar transportasi            | v |   |   |
|   |                            | 22 | Kegiatan Pemeliharaan penerang jalan                               | Desa | 1 Paket | 7.359.000   | DD   | Memperlancar transportasi            | v |   |   |
|   |                            | 23 | Kegiatan Pembangunan dan pemeliharaan Batas Desa                   | Desa | 1 Paket | 42.500.000  | DD   | Memperlancar transportasi            |   |   | v |
|   |                            | 24 | perlengkapan pos keamanan                                          | Desa | 1 Paket | 46.250.000  | DD   | Menjaga keamanan lingkungan          | v |   |   |
|   |                            | 25 | Pembangunan TPT                                                    | Desa | 1 Paket | 118.000.000 | APBD | Memperkuat bahu jalan                |   |   | v |
|   |                            | 26 | Pembangunan dan pemeliharaan pos keamanan desa                     | Desa | 1 Paket | 45.855.000  | DD   | Menjaga keamanan lingkungan          | v |   |   |
|   |                            | 27 | Kegiatan Pembangunan TPA (Tempat pembuangan Akhir)                 | Desa | 1 Paket | 17.450.000  | DD   | Kebersihan lingkungan                | v |   |   |
|   |                            | 28 | Kegiatan pembangunan Pagar Makam                                   | Desa | 1 Paket | 122.500.000 | DD   | Keindahan lingkungan                 | v |   |   |
|   |                            | 29 | Kegiatan pembangunan rabat beton jalan lingkungan                  | Desa | 1 Paket | 55.500.000  | DD   | Memperlancar transportasi            | v |   |   |
|   |                            | 30 | Kegiatan Pembangunan sumur Bor                                     | Desa | 1 Paket | 22.500.000  | BHP  | Peningkatan kesejahteraan masyarakat | v |   |   |
|   |                            | 31 | Kegiatan Pembangunan bronjong                                      | Desa | 1 Paket | 223.500.000 | APBD | Memperkuat tanggul                   |   | v |   |
|   |                            | 32 | Kegiatan Normalisasi irigasi                                       | Desa | 1 Paket | 37.500.000  | DD   | Memperlancar air                     | v |   |   |
|   |                            | 33 | Kegiatan Pembangunan Pagar masjid                                  | Desa | 1 Paket | 37.550.000  | DD   | Meningkatkan ketaqwaan & keimanan    | v |   |   |
|   |                            | 34 | Kegiatan Pembangunan Gapura batas desa                             | Desa | 1 Paket | 67.550.000  | PAD  | Agar tidak terjadi sengketa          | v |   |   |
|   |                            |    |                                                                    |      |         |             |      |                                      |   |   |   |
| 3 | Pengembangan Ekonomi Lokal | 1  | Kegiatan pengembangan komoditas unggulan pertanian                 | Desa | 1 Paket | 68.550.000  | DD   | Peningkatan produksi pertanian       | v |   |   |
|   |                            | 2  | Kegiatan penanggulangan hama dan penyakit pertanian secara terpadu | Desa | 1 Paket | 9.150.000   | DD   | Peningkatan produksi pertanian       | v |   |   |

|                     |                                                                         |                     |                             |    |                                                                       |      |                                     |               |           |                                     |     |                           |   |  |
|---------------------|-------------------------------------------------------------------------|---------------------|-----------------------------|----|-----------------------------------------------------------------------|------|-------------------------------------|---------------|-----------|-------------------------------------|-----|---------------------------|---|--|
|                     |                                                                         |                     |                             | 3  | Kegiatan pembuatan pupuk dan pakan organik untuk pertanian            | Desa | 1 Paket                             | 10.800.000    | DD        | Peningkatan produksi pertanian      | v   |                           |   |  |
|                     |                                                                         |                     |                             | 4  | Kegiatan pengembangan ternak secara kolektif                          | Desa | 1 Paket                             | 75.500.000    | APBD      | Peningkatan produksi peternak       |     | v                         |   |  |
|                     |                                                                         |                     |                             | 5  | Kegiatan pendirian dan penguatan Badan Usaha Milik Desa (BUMDES)      | Desa | 1 Paket                             | 84.160.000    | DD        | Peningkatan sektor ekonomi Desa     | v   |                           |   |  |
|                     |                                                                         |                     |                             | 6  | Kegiatan pengembangan teknologi tepat guna pengolahan hasil pertanian | Desa | 1 Paket                             | 40.800.000    | DD        | Peningkatan produksi pertanian      | v   |                           |   |  |
|                     |                                                                         |                     |                             | 7  | Kegiatan pengembangan wisata desa                                     | Desa | 1 Paket                             | 100.000.000   | Perhutani | Peningkatan perekonomian masyarakat |     |                           | v |  |
|                     |                                                                         |                     |                             |    |                                                                       |      |                                     |               |           |                                     |     |                           |   |  |
|                     |                                                                         |                     |                             |    |                                                                       |      |                                     |               |           |                                     |     |                           |   |  |
|                     |                                                                         | 4                   | Pemanfaatan Sumberdaya Alam | 1  | Kegiatan Pengelolaan sampah                                           | Desa | 1 Paket                             | 49.830.000    | DD        | Menjaga kelestarian lingkungan      | v   |                           |   |  |
|                     |                                                                         |                     |                             | 2  | Kegiatan penghijauan dan perlindungan mata air                        | Desa | 1 Paket                             | 15.450.000    | APBD      | Mengurangi polusi                   |     | v                         |   |  |
|                     |                                                                         |                     |                             | 3  | Pembersihan daerah aliran sungai                                      | Desa | 1 Paket                             | 95.000.000    | APBD      | Menjaga kelestarian lingkungan      |     | v                         |   |  |
| Jumlah Per Bidang 2 |                                                                         |                     |                             |    |                                                                       |      |                                     | 3.817.186.500 |           |                                     |     |                           |   |  |
| 3                   | Pembinaan Kemasyarakatan                                                | 1                   | Pembinaan Kemasyarakat Desa | 1  | Pembinaan lembaga kemasyarakatan                                      | Desa | 1 Paket                             | 9.090.000     | ADD       | Peningkatan kegiatan kebangsaan     | v   |                           |   |  |
|                     |                                                                         |                     |                             | 2  | Pembinaan keamanan, ketentraman dan ketertiban                        | Desa | 1 Paket                             | 12.121.000    | ADD       | Kerukunan beragama                  | v   |                           |   |  |
|                     |                                                                         |                     |                             | 3  | Pembinaan kerukunan warga masyarakat Desa                             | Desa | 1 Paket                             | 4.040.000     | ADD       | Peningkatan kegiatan kebangsaan     | v   |                           |   |  |
|                     |                                                                         |                     |                             | 4  | Menangani konflik dan melakukan mediasi di Desa                       | Desa | 1 Paket                             | 2.500.000     | ADD       | Peningkatan kegiatan kebangsaan     | v   |                           |   |  |
|                     |                                                                         |                     |                             | 5  | Melestarikan dan mengembangkan gotong royong masyarakat Desa.         | Desa | 1 Paket                             | 17.500.000    | ADD       | Peningkatan kegiatan kebangsaan     | v   |                           |   |  |
|                     |                                                                         |                     |                             | 6  | Pengadaan sarana dan prasarana olah raga                              | Desa | 1 Paket                             | 22.500.000    | ADD       | Peningkatan kegiatan olah raga      |     |                           | v |  |
|                     |                                                                         |                     |                             | 7  | Pembinaan kesenian dan sosial budaya masyarakat                       | Desa | 1 Paket                             | 8.300.000     | ADD       | Peningkatan kegiatan kebangsaan     | v   |                           |   |  |
|                     |                                                                         |                     |                             | 8  | Kegiatan penyuluhan sadar hukum                                       | Desa | 1 Paket                             | 5.850.000     | ADD       | Peningkatan kegiatan kebangsaan     | v   |                           |   |  |
|                     |                                                                         |                     |                             | 9  | Pelaksanaan lomba desa                                                | Desa | 1 Paket                             | 41.650.000    | ADD       | Peningkatan kapasitas desa          | v   |                           |   |  |
|                     |                                                                         |                     |                             | 10 | Pelaksanaan Desa Siaga                                                | Desa | 1 Paket                             | 25.000.000    | ADD       | Peningkatan kesiapsiagaan desa      | v   |                           |   |  |
|                     |                                                                         | Jumlah Per Bidang 3 |                             |    |                                                                       |      |                                     |               |           | 148.551.000                         |     |                           |   |  |
|                     |                                                                         |                     |                             | 1  | Pemberdayaan masyarakat Desa                                          | 1    | Pembentukan Fasilitas kelompok tani | Desa          | 1 Paket   | 4.329.000                           | DD  | Penguatan Kelembagaan     | v |  |
| 2                   | Pembentukan Fasilitas kelompok rentan dan difabel                       |                     |                             |    |                                                                       | Desa | 1 Paket                             | 4.329.000     | DD        | Penguatan Kelembagaan               | v   |                           |   |  |
| 3                   | Fasilitas kelompok masyarakat miskin dan perempuan                      |                     |                             |    |                                                                       | Desa | 1 Paket                             | 4.329.000     | DD        | Penguatan Kelembagaan               | v   |                           |   |  |
| 4                   | Pembentukan Fasilitas kelompok-kelompok masyarakat lainnya              |                     |                             |    |                                                                       | Desa | 1 Paket                             | 4.329.000     | DD        | Penguatan Kelembagaan               | v   |                           |   |  |
| 5                   | Pemberian santunan sosial kepada keluarga fakir miskin                  |                     |                             |    |                                                                       | Desa | 1 Paket                             | 60.830.000    | DD        | Peningkatan kesejahteraan           | v   |                           |   |  |
| 6                   | Penyelenggaraan promosi kesehatan dan gerakan hidup bersih dan sehat    |                     |                             |    |                                                                       | Desa | 1 Paket                             | 10.350.000    | DD        | Peningkatan kesehatan               | v   |                           |   |  |
| 7                   | Pembentukan dan fasilitas kader pembangunan dan pemberdayaan masyarakat |                     |                             |    |                                                                       | Desa | 1 Paket                             | 2.164.000     | DD        | Peningkatan sektor ekonomi Desa     | v   |                           |   |  |
| 8                   | Peningkatan kualitas proses perencanaan Desa                            |                     |                             |    |                                                                       | Desa | 1 Paket                             | 9.426.000     | DD        | Peningkatan kesejahteraan           | v   |                           |   |  |
| 9                   | Kegiatan PHBI                                                           |                     |                             |    |                                                                       | Desa | 1 Paket                             | 7.069.000     | DD        | Peningkatan sektor ekonomi Desa     | v   |                           |   |  |
| 10                  | Peningkatan kapasitas melalui pelatihan usaha ekonomi Desa              |                     |                             |    |                                                                       | Desa | 1 Paket                             | 9.426.000     | DD        | Peningkatan sektor ekonomi Desa     | v   |                           |   |  |
| 11                  | Kegiatan Bantuan Hand tractor                                           |                     |                             |    |                                                                       | Desa | 4 Paket                             | 24.000.000    | APBD      | Peningkatan produksi pertanian      |     | v                         |   |  |
| 12                  | Kegiatan Bantuan alat kompres                                           |                     |                             |    |                                                                       | Desa | 4 Paket                             | 8.550.000     | APBD      | Peningkatan produksi pertanian      |     | v                         |   |  |
| 13                  | Kegiatan Bantuan mesin diesel                                           |                     |                             |    |                                                                       | Desa | 4 Paket                             | 12.550.000    | APBD      | Peningkatan produksi pertanian      |     | v                         |   |  |
| 14                  | Kegiatan Bantuan Ternak sapi                                            |                     |                             |    |                                                                       | Desa | 4 Paket                             | 95.500.000    | APBD      | Peningkatan Kesejahteraan           |     | v                         |   |  |
| 15                  | Kegiatan Bantuan Ternak Kambing                                         |                     |                             |    |                                                                       | Desa | 4 Paket                             | 64.400.000    | APBD      | Peningkatan Kesejahteraan           |     | v                         |   |  |
| 16                  | Kegiatan Bantuan Ternak ikan                                            |                     |                             |    |                                                                       | Desa | 4 Paket                             | 12.750.000    | APBD      | Peningkatan Kesejahteraan           |     | v                         |   |  |
|                     |                                                                         |                     |                             |    |                                                                       | 17   | Operasional TP. PKK                 | Desa          | 1 Paket   | 17.550.000                          | ADD | Peningkatan Kesejahteraan | v |  |

|                     |                                                          |                     |                                 |                                |                                                            |                                                         |         |             |            |                                              |                 |   |  |  |
|---------------------|----------------------------------------------------------|---------------------|---------------------------------|--------------------------------|------------------------------------------------------------|---------------------------------------------------------|---------|-------------|------------|----------------------------------------------|-----------------|---|--|--|
| 4                   | Pemberdayaan Masyarakat                                  |                     |                                 | 18                             | Koprasi wanita PKK                                         | Desa                                                    | 1 Paket | 11.555.000  | ADD        | Penguatan Kelembagaan                        | v               |   |  |  |
|                     |                                                          |                     |                                 | 19                             | Operasional LPMD                                           | Desa                                                    | 1 Paket | 11.555.000  | ADD        | Penguatan Kelembagaan                        | v               |   |  |  |
|                     |                                                          |                     |                                 | 20                             | Operasional karang tarunan                                 | Desa                                                    | 1 Paket | 12.500.000  | ADD        | Penguatan Kelembagaan                        | v               |   |  |  |
|                     |                                                          |                     |                                 | 21                             | Kegiatan Rutin HUT Kemerdekaan RI                          | Desa                                                    | 1 Paket | 17.550.000  | ADD        | Memeriahkan kemerdekaan                      | v               |   |  |  |
|                     |                                                          |                     |                                 | 22                             | Kegiatan Pelaksanaan Upacara adat sedekah bumi             | Desa                                                    | 1 Paket | 19.550.000  | PAD        | Melestarikan kebudayaan                      | v               |   |  |  |
|                     |                                                          |                     |                                 | 23                             | Kegiatan Santunan anak yatim piatu                         | Desa                                                    | 1 Paket | 17.700.000  | PAD        | Peningkatan kesejahteraan                    | v               |   |  |  |
|                     |                                                          |                     |                                 | 24                             | Kegiatan Santunan bagi lansia,dhuafa keluarga miskin       | Desa                                                    | 1 Paket | 22.500.000  | ADD        | Peningkatan kesejahteraan                    | v               |   |  |  |
|                     |                                                          |                     |                                 | 25                             | Kegiatan menunjang 10 program pokok pkk                    | Desa                                                    | 1 Paket | 22.500.000  | ADD        | Penguatan Kelembagaan                        | v               |   |  |  |
|                     |                                                          |                     |                                 |                                |                                                            |                                                         |         |             |            |                                              |                 |   |  |  |
|                     |                                                          |                     | 2                               | Peningkatan kapasitas kelompok | 1                                                          | Pelatihan dan Pendayagunaan teknologi tepat guna/k3 dll | Desa    | 1 Paket     | 11.782.000 | DD                                           | Peningkatan SDM | v |  |  |
|                     |                                                          |                     | Masyarakat                      | 2                              | Peningkatan kapasitas KPM                                  | Desa                                                    | 1 Paket | 9.426.000   | DD         | Peningkatan SDM                              | v               |   |  |  |
|                     |                                                          |                     |                                 | 3                              | Peningkatan kapasitas kelompok usaha ekonomi produktif     | Desa                                                    | 1 Paket | 21.208.000  | DD         | Peningkatan usaha perekonomian               | v               |   |  |  |
|                     |                                                          |                     |                                 | 4                              | Peningkatan kapasitas kelompok perempuan                   | Desa                                                    | 1 Paket | 20.800.000  | DD         | Peningkatan usaha perekonomian               | v               |   |  |  |
|                     |                                                          |                     |                                 | 5                              | Peningkatan kapasitas kelompok tani                        | Desa                                                    | 1 Paket | 23.565.000  | DD         | Peningkatan usaha perekonomian               | v               |   |  |  |
|                     |                                                          |                     |                                 | 6                              | Peningkatan kapasitas kelompok masyarakat miskin           | Desa                                                    | 1 Paket | 11.782.000  | DD         | Peningkatan usaha perekonomian               | v               |   |  |  |
|                     |                                                          |                     |                                 | 7                              | Peningkatan kapasitas kelompok pengrajin                   | Desa                                                    | 1 Paket | 23.565.000  | DD         | Peningkatan usaha perekonomian               | v               |   |  |  |
|                     |                                                          |                     |                                 | 8                              | Peningkatan kapasitas kelompok pemerhati perlindungan anak | Desa                                                    | 1 Paket | 2.356.000   | DD         | Peningkatan SDM                              | v               |   |  |  |
|                     |                                                          |                     |                                 | 9                              | Peningkatan kapasitas kelompok pemuda                      | Desa                                                    | 1 Paket | 11.787.000  | DD         | Peningkatan SDM                              | v               |   |  |  |
|                     |                                                          |                     |                                 |                                |                                                            |                                                         |         |             |            |                                              |                 |   |  |  |
|                     |                                                          | Jumlah Per Bidang 4 |                                 |                                |                                                            |                                                         |         |             |            | 623.562.000                                  |                 |   |  |  |
| 5                   | Penanggulangan Bencana,kedaaan darurat dan mendesak desa | 1                   | Penanggulangan Bencana          | 1                              | Penanggulangan Bencana                                     | Desa                                                    | 1 Paket | 100.000.000 | DD         | Untuk menanggulangi bencana di desa          | v               |   |  |  |
|                     |                                                          |                     |                                 |                                |                                                            |                                                         |         |             |            |                                              |                 |   |  |  |
|                     |                                                          | 2                   | Penanggulangan Keadaan Darurat  | 1                              | Penanggulangan Keadaan darurat desa                        | Desa                                                    | 1 Paket | 50.000.000  | DD         | Untuk menanggulangi Keadaan darurat di desa  | v               |   |  |  |
|                     |                                                          |                     |                                 |                                |                                                            |                                                         |         |             |            |                                              |                 |   |  |  |
|                     |                                                          | 3                   | Penanggulangan keadaan mendesak | 1                              | Penanggulangan keadaan mendesak desa                       | Desa                                                    | 1 Paket | 50.000.000  | DD         | Untuk menanggulangi Keadaan mendesak di desa | v               |   |  |  |
|                     |                                                          |                     |                                 |                                |                                                            |                                                         |         |             |            |                                              |                 |   |  |  |
| Jumlah Per Bidang 5 |                                                          |                     |                                 |                                |                                                            |                                                         |         | 200.000.000 |            |                                              |                 |   |  |  |
| JUMLAH TOTAL        |                                                          |                     |                                 |                                |                                                            |                                                         |         | 948.562.000 |            |                                              |                 |   |  |  |

Mengetahui :  
Kepala Desa Dander

JUPRIANTO

Dibuat Oleh,  
Ketua Tim Penyusun

ARDI SANJAYA

**RENCANA PEMBANGUNAN JANGKA MENENGAH DESA (RPJM-DES)  
DESA DANDER KECAMATAN DANDER  
TAHUN 2024**

[illegible]



|  |                     |                                           |                                                               |                                                                        |                                                   |            |             |                                  |                                     |                                 |   |   |   |
|--|---------------------|-------------------------------------------|---------------------------------------------------------------|------------------------------------------------------------------------|---------------------------------------------------|------------|-------------|----------------------------------|-------------------------------------|---------------------------------|---|---|---|
|  | 8                   | Penyelenggaraan kerjasama antar Desa      | 1                                                             | Kegiatan pengelolaan kerjasama dengan pihak ketiga                     | Desa                                              | 1 Paket    | 4.247.000   | ADD                              | Peningkatan Kerjasama antar desa    | v                               |   |   |   |
|  | 9                   | Operasional Pemerintahan Desa             | 1                                                             | Penghasilan tetap dan tunjangan Kepala Desa dan Perangkat              | Desa                                              | 1 Paket    | 364.800.000 | ADD                              | Peningkatan kesejahteraan           | v                               |   |   |   |
|  |                     |                                           | 2                                                             | Tambahan tunjangan Kepala Desa dan Perangkat                           | Desa                                              | 1 Paket    | 283.200.000 | ADD                              | Peningkatan kesejahteraan           | v                               |   |   |   |
|  |                     |                                           | 3                                                             | Kegiatan operasional Pemerintahan Desa                                 | Desa                                              | 1 Paket    | 54.130.000  | ADD                              | Peningkatan kesejahteraan           | v                               |   |   |   |
|  |                     |                                           | 4                                                             | Tunjangan BPD                                                          | Desa                                              | 1 Paket    | 60.000.000  | ADD                              | Peningkatan kesejahteraan           | v                               |   |   |   |
|  |                     |                                           | 5                                                             | Kegiatan operasional Badan Permusyawaratan Desa                        | Desa                                              | 1 Paket    | 5.000.000   | ADD                              | Peningkatan kinerja BPD             | v                               |   |   |   |
|  |                     |                                           | 6                                                             | Insentif RT / RW                                                       | Desa                                              | 1 Paket    | 55.000.000  | ADD                              | Peningkatan kesejahteraan           | v                               |   |   |   |
|  |                     |                                           | 7                                                             | Kegiatan operasional RT/RW                                             | Desa                                              | 1 Paket    | 22.000.000  | ADD                              | Peningkatan kinerja RT/RW           | v                               |   |   |   |
|  |                     |                                           | 8                                                             | Intensifikasi pemungutan pendapatan asli desa                          | Desa                                              | 1 Paket    | 1.665.000   | PAD                              | Peningkatan kualitas pelayanan masy |                                 |   |   |   |
|  |                     |                                           | 9                                                             | Operasional Raskin                                                     | Desa                                              | 1 Paket    | 6.600.000   | ADD                              | Peningkatan kualitas pelayanan masy | v                               |   |   |   |
|  |                     |                                           | 10                                                            | Pengadaan pakaian dinas beserta perlengkapannya                        | Desa                                              | 1 Paket    | 25.775.000  | ADD                              | Peningkatan kinerja                 | v                               |   |   |   |
|  |                     |                                           |                                                               |                                                                        |                                                   |            |             |                                  |                                     |                                 |   |   |   |
|  | 10                  | Pembentukan dan Peningkatan Kapasitas BPD | 1                                                             | Kegiatan pendidikan dan pelatihan BPD                                  | Desa                                              | 1 Paket    | 4.247.000   | ADD                              | Peningkatan kinerja BPD             | v                               |   |   |   |
|  |                     |                                           | 2                                                             | Kegiatan penyelenggaraan musyawarah Desa                               | Desa                                              | 1 Paket    | 4.247.000   | ADD                              | Melihat capaian pembangunan         | v                               |   |   |   |
|  |                     |                                           | 3                                                             | Kegiatan penjangkaran aspirasi masyarakat Ditingkat Dukuan             | Desa                                              | 1 Paket    | 4.247.000   | ADD                              | Melihat capaian pembangunan         | v                               |   |   |   |
|  |                     |                                           |                                                               |                                                                        |                                                   |            |             |                                  |                                     |                                 |   |   |   |
|  |                     |                                           |                                                               |                                                                        |                                                   |            |             |                                  |                                     |                                 |   |   |   |
|  | Jumlah Per Bidang 1 |                                           |                                                               |                                                                        |                                                   |            |             | 1.027.774.000                    |                                     |                                 |   |   |   |
|  |                     | 1                                         | Pelayanan Dasar Desa                                          | 1                                                                      | Kegiatan penyelenggaraan dan pengelolaan Posyandu | Desa       | 1 Paket     | 7.500.000                        | DD                                  | Peningkatan pelayanan kesehatan |   |   | v |
|  |                     |                                           |                                                               | 2                                                                      | Kegiatan pengembangan tenaga kesehatan Desa       | Desa       | 1 Paket     | 18.009.000                       | DD                                  | Peningkatan pelayanan kesehatan | v |   |   |
|  |                     |                                           | 3                                                             | Kegiatan pelayanan imunisasi dan gizi balita                           | Desa                                              | 1 Paket    | 19.528.000  | DD                               | Peningkatan pelayanan kesehatan     | v                               |   |   |   |
|  |                     |                                           | 4                                                             | Kegiatan pemeriksaan ibu hamil                                         | Desa                                              | 1 Paket    | 4.106.000   | DD                               | Peningkatan pelayanan kesehatan     | v                               |   |   |   |
|  |                     |                                           | 5                                                             | Kegiatan pemberian makanan tambahan                                    | Desa                                              | 1 Paket    | 40.000.000  | DD                               | Peningkatan pelayanan kesehatan     | v                               |   |   |   |
|  |                     |                                           | 6                                                             | Kegiatan penyelenggaraan pencegahan dan pemberantasan penyakit         | Desa                                              | 1 Paket    | 2.000.000   | APBD                             | Peningkatan pelayanan kesehatan     |                                 | v |   |   |
|  |                     |                                           | 7                                                             | Kegiatan penyuluhan Kesehatan Masyarakat                               | Desa                                              | 1 Paket    | 2.000.000   | APBD                             | Peningkatan pelayanan kesehatan     |                                 | v |   |   |
|  |                     |                                           | 8                                                             | Fasilitasi penyelenggaraan keagamaan di tingkat Desa                   | Desa                                              | 1 Paket    | 19.500.000  | DD                               | Peningkatan keaagamaan              | v                               |   |   |   |
|  |                     |                                           |                                                               | Kegiatan peningkatan mutu lembaga pendidikan TPA/TPQ                   | Desa                                              | 1 Paket    | 5.000.000   | DD                               | Peningkatan mutu pendidikan agama   | v                               |   |   |   |
|  |                     |                                           | 9                                                             | Kegiatan fasilitasi Penyelenggaraan Desa Siaga                         | Desa                                              | 1 Paket    | 14.407.000  | DD                               | Peningkatan pelayanan masyarakat    | v                               |   |   |   |
|  |                     |                                           | 10                                                            | Kegiatan rehabilitasi/pemeliharaan gedung Pos Kesehatan Desa dan/atau  | Desa                                              | 1 Paket    | 9.160.000   | APBD                             | Peningkatan pelayanan kesehatan     |                                 |   | v |   |
|  |                     |                                           | 11                                                            | Kegiatan pengadaan alat-alat kesehatan Pos Kesehatan Desa dan atau     | Desa                                              | 1 Paket    | 4.160.000   | APBD                             | Peningkatan pelayanan kesehatan     |                                 |   | v |   |
|  |                     |                                           | 12                                                            | Kegiatan pengadaan sarana dan prasaran Posyandu                        | Desa                                              | 1 Paket    | 19.554.000  | DD                               | Peningkatan pelayanan kesehatan     | v                               |   |   |   |
|  |                     |                                           | 13                                                            | Kegiatan pemeliharaan sarana dan prasaran Posyandu                     | Desa                                              | 1 Paket    | 2.819.500   | DD                               | Peningkatan pelayanan kesehatan     | v                               |   |   |   |
|  |                     |                                           | 14                                                            | Kegiatan penyelenggaraan dan pengelolaan Pendidikan Anak Usia Dini     | Desa                                              | 1 Paket    | 14.407.000  | DD                               | Peningkatan Pendidikan anak         | v                               |   |   |   |
|  |                     |                                           | 15                                                            | Kegiatan penyediaan bahan pustaka perpustakaan                         | Desa                                              | 1 Paket    | 9.004.000   | DD                               | Peningkatan pelayanan masyarakat    | v                               |   |   |   |
|  |                     |                                           | 16                                                            | Kegiatan fasilitasi tempat pendidikan dasar di Desa/pemeliharaan taman | Desa                                              | 1 Paket    | 9.004.000   | DD                               | Peningkatan pelayanan masyarakat    | v                               |   |   |   |
|  |                     |                                           | 17                                                            | Kegiatan fasilitasi pendidikan siswa berprestasi                       | Desa                                              | 1 Paket    | 17.550.000  | APBD                             | Peningkatan pendidikan              |                                 | v |   |   |
|  |                     |                                           | 18                                                            | Kegiatan pemeliharaan gedung sekolah Pendidikan Anak Usia Dini         | Desa                                              | 1 Paket    | 17.550.000  | DD                               | Peningkatan Pendidikan anak         | v                               |   |   |   |
|  |                     |                                           | 19                                                            | Kegiatan pengadaan sarana dan prasarana Pendidikan Anak Usia Dini      | Desa                                              | 1 Paket    | 6.470.000   | DD                               | Peningkatan Pendidikan anak         | v                               |   |   |   |
|  |                     |                                           | 20                                                            | Kegiatan pemeliharaan sarana dan prasarana Pendidikan Anak Usia Dini   | Desa                                              | 1 Paket    | 6.303.000   | DD                               | Peningkatan Pendidikan anak         | v                               |   |   |   |
|  |                     | 21                                        | Kegiatan pembangunan gedung pendidikan keagamaan tingkat Desa | Desa                                                                   | 1 Paket                                           | 55.500.000 | APBD        | Peningkatan pendidikan keagamaan | v                                   |                                 |   |   |   |

2 Pembangunan Desa

|   |                                 |    |                                                                    |      |         |             |      |                                   |   |   |   |
|---|---------------------------------|----|--------------------------------------------------------------------|------|---------|-------------|------|-----------------------------------|---|---|---|
|   |                                 | 22 | Kegiatan pemeliharaan gedung pendidikan keagamaan tingkat Desa     | Desa | 1 Paket | 17.550.000  | DD   | Peningkatan pendidikan keagamaan  | v |   |   |
|   |                                 | 23 | Kegiatan Pembangunan pagar SD                                      | Desa | 2 Paket | 47.750.000  | DD   | Peningkatan pendidikan            | v |   |   |
| 2 | Sarana Prasarana                | 1  | Kegiatan Pemeliharaan Kantor dan Balai Desa                        | Desa | 1 Paket | 29.570.000  | DD   | Peningkatan Pelayanan Masyarakat  | v |   |   |
|   |                                 | 2  | Kegiatan Pengadaan Sarana dan Prasarana Kantor                     | Desa | 1 Paket | 55.500.000  | DD   | Peningkatan Pelayanan Masyarakat  | v |   |   |
|   |                                 | 3  | Kegiatan Pemeliharaan Sarana dan Prasarana Kantor                  | Desa | 1 Paket | 16.500.000  | DD   | Peningkatan Pelayanan Masyarakat  | v |   |   |
|   |                                 | 4  | Kegiatan Pembangunan Jalan Permukiman Desa                         | Desa | 1 Paket | 105.000.000 | DD   | Peningkatan Pelayanan Masyarakat  | v |   |   |
|   |                                 | 5  | Kegiatan Pemeliharaan Jalan Permukiman Desa                        | Desa | 1 Paket | 42.500.000  | DD   | Peningkatan Transportasi          | v |   |   |
|   |                                 | 6  | Kegiatan Pembangunan Jalan Usaha Tani                              | Desa | 1 Paket | 40.800.000  | DD   | Peningkatan Transportasi          | v |   |   |
|   |                                 | 7  | Kegiatan Pemeliharaan Jalan Usaha Tani                             | Desa | 1 Paket | 29.150.000  | DD   | Peningkatan hasil pertanian       | v |   |   |
|   |                                 | 8  | Kegiatan Pembangunan PLTMH/Energi Baru dan Terbarukan              | Desa | 1 Paket | 45.023.000  | DD   | Peningkatan pelayanan masyarakat  | v |   |   |
|   |                                 | 9  | Kegiatan Pembangunan Rumah Ibadah                                  | Desa | 1 Paket | 116.000.000 | APBD | Peningkatan keimanan & ketaqwaan  |   | v |   |
|   |                                 | 10 | Kegiatan pemeliharaan rumah ibadah                                 | Desa | 1 Paket | 91.650.000  | DD   | Peningkatan keimanan & ketaqwaan  | v |   |   |
|   |                                 | 11 | Kegiatan Pembangunan Sanitasi Lingkungan                           | Desa | 1 Paket | 155.000.000 | DD   | Memperlancar pembuangan air       | v |   |   |
|   |                                 | 12 | Kegiatan Pemeliharaan Sanitasi Lingkungan                          | Desa | 1 Paket | 20.800.000  | APBD | Memperlancar pembuangan air       |   | v |   |
|   |                                 | 13 | Kegiatan Pengelolaan Air Bersih Berskala Desa                      | Desa | 1 Paket | 9.004.000   | DD   | Mencukupi kebutuhan masyarakat    | v |   |   |
|   |                                 | 14 | Kegiatan Pembangunan Irigasi Tersier                               | Desa | 1 Paket | 358.600.000 | DD   | Peningkatan hasil pertanian       | v |   |   |
|   |                                 | 15 | Kegiatan Pemeliharaan Irigasi Tersier                              | Desa | 1 Paket | 44.160.000  | DD   | Peningkatan hasil pertanian       | v |   |   |
|   |                                 | 16 | Kegiatan Pembangunan Lapangan Desa                                 | Desa | 1 Paket | 175.000.000 | APBD | Memfasilitasi masyarakat          |   | v |   |
|   |                                 | 17 | Kegiatan Pemeliharaan Taman Desa                                   | Desa | 1 Paket | 55.000.000  | APBD | Memperindah desa                  |   | v |   |
|   |                                 | 18 | Kegiatan Pembangunan Rumah Tidak Layak Huni                        | Desa | 1 Paket | 170.000.000 | DD   | Mengurangi tingkat kemiskinaan    | v |   |   |
|   |                                 | 19 | Kegiatan pembangunan Drainase                                      | Desa | 1 Paket | 308.000.000 | DD   | Memperlancar pembuangan air       | v |   |   |
|   |                                 | 20 | Kegiatan pemeliharaan Drainase                                     | Desa | 1 Paket | 45.800.000  | DD   | Memperlancar pembuangan air       | v |   |   |
|   |                                 | 21 | Kegiatan Pembangunan penerang jalan                                | Desa | 1 Paket | 28.000.000  | DD   | Memperlancar transportasi         | v |   |   |
|   |                                 | 22 | Kegiatan Pemeliharaan penerang jalan                               | Desa | 1 Paket | 9.004.000   | DD   | Memperlancar transportasi         | v |   |   |
|   |                                 | 23 | Kegiatan Pembangunan dan pemeliharaan Batas Desa                   | Desa | 1 Paket | 42.500.000  | DD   | Memperlancar transportasi         | v |   |   |
|   |                                 | 24 | perlengkapan pos keamanan                                          | Desa | 1 Paket | 46.250.000  | DD   | Peningkatan pelayanan masy        | v |   |   |
|   |                                 | 25 | Pembangunan TPT                                                    | Desa | 1 Paket | 118.000.000 | APBD | Peningkatan pengaman badan jalan  |   |   | v |
|   |                                 | 26 | Pembangunan dan pemeliharaan pos keamanan desa                     | Desa | 1 Paket | 45.855.000  | DD   | Menjaga keamanan lingkungan       | v |   |   |
|   |                                 | 27 | Kegiatan Pembangunan TPA (Tempat pembuangan Akhir)                 | Desa | 1 Paket | 24.450.000  | DD   | Kebersihan lingkungan             | v |   |   |
|   |                                 | 28 | Kegiatan pembangunan Pagar Makam                                   | Desa | 1 Paket | 122.500.000 | DD   | Keindahan lingkungan              | v |   |   |
|   |                                 | 29 | Kegiatan Pembangunan Paving sekolah SD                             | Desa | 1 Paket | 137.500.000 | DD   | Memperlancar transportasi         | v |   |   |
|   |                                 | 30 | Kegiatan pembangunan rabat beton jalan lingkungan                  | Desa | 1 Paket | 55.500.000  | DD   | Memperlancar transportasi         | v |   |   |
|   |                                 | 31 | Kegiatan Pengadaan Ganset                                          | Desa | 1 Paket | 17.500.000  | BHP  | Pelayanan masyarakat              | v |   |   |
|   |                                 | 32 | Kegiatan Normalisasi irigasi                                       | Desa | 1 Paket | 37.500.000  | DD   | Memperlancar pembuangan air       | v |   |   |
|   |                                 | 33 | Kegiatan Pembangunan Pagar masjid                                  | Desa | 1 Paket | 37.550.000  | DD   | Meningkatkan ketaqwaan & keimanan | v |   |   |
|   |                                 | 34 | Kegiatan Pembangunan Gapura batas desa                             | Desa | 4 Paket | 67.550.000  | PAD  | Agar tidak terjadi sengketa       | v |   |   |
| 3 | Pengembangan Ekonomi Lokal Desa | 1  | Kegiatan pengembangan komoditas unggulan pertanian                 | Desa | 1 Paket | 68.550.000  | DD   | Peningkatan produksi pertanian    | v |   |   |
|   |                                 | 2  | Kegiatan penanggulangan hama dan penyakit pertanian secara terpadu | Desa | 1 Paket | 9.150.000   | DD   | Peningkatan produksi pertanian    | v |   |   |

|                     |                          |   |                                  |                                                                       |                                                                         |         |               |            |                                     |                                 |   |   |
|---------------------|--------------------------|---|----------------------------------|-----------------------------------------------------------------------|-------------------------------------------------------------------------|---------|---------------|------------|-------------------------------------|---------------------------------|---|---|
|                     |                          |   | 3                                | Kegiatan pembuatan pupuk dan pakan organik untuk pertanian            | Desa                                                                    | 1 Paket | 10.800.000    | DD         | Peningkatan produksi pertanian      | v                               |   |   |
|                     |                          |   | 4                                | Kegiatan pengembangan ternak secara kolektif                          | Desa                                                                    | 1 Paket | 75.500.000    | APBD       | Peningkatan produksi peternak       |                                 | v |   |
|                     |                          |   | 5                                | Kegiatan pendirian dan penguatan Badan Usaha Milik Desa (BUMDES)      | Desa                                                                    | 1 Paket | 84.160.000    | DD         | Peningkatan sektor ekonomi Desa     | v                               |   |   |
|                     |                          |   | 6                                | Kegiatan pengembangan teknologi tepat guna pengolahan hasil pertanian | Desa                                                                    | 1 Paket | 40.800.000    | DD         | Peningkatan produksi pertanian      | v                               |   |   |
|                     |                          |   | 7                                | Kegiatan pengembangan wisata desa                                     | Desa                                                                    | 1 Paket | 100.000.000   | Perhutani  | Peningkatan perekonomian masyarakat |                                 |   | v |
|                     |                          |   |                                  |                                                                       |                                                                         |         |               |            |                                     |                                 |   |   |
|                     |                          | 4 | Pemanfaatan Sumberdaya Alam      | 1                                                                     | Kegiatan Pengelolaan sampah                                             | Desa    | 1 Paket       | 49.830.000 | DD                                  | Menjaga kelestarian lingkungan  |   |   |
|                     |                          |   |                                  | 2                                                                     | Kegiatan penghijauan dan perlindungan mata air                          | Desa    | 1 Paket       | 15.450.000 | APBD                                | Mengurangi polusi               |   |   |
|                     |                          |   |                                  |                                                                       |                                                                         |         |               |            |                                     |                                 |   |   |
| Jumlah Per Bidang 2 |                          |   |                                  |                                                                       |                                                                         |         | 3.525.787.500 |            |                                     |                                 |   |   |
| 3                   | Pembinaan Kemasyarakatan | 1 | Pembinaan lembaga kemasyarakatan | 1                                                                     | Pembinaan lembaga kemasyarakatan                                        | Desa    | 1 Paket       | 9.174.000  | ADD                                 | Peningkatan kegiatan kebangsaan | v |   |
|                     |                          |   | Desa                             | 2                                                                     | Pembinaan keamanan, ketentraman dan ketertiban                          | Desa    | 1 Paket       | 12.232.000 | ADD                                 | Kerukunan beragama              | v |   |
|                     |                          |   |                                  | 3                                                                     | Pembinaan kerukunan warga masyarakat Desa                               | Desa    | 1 Paket       | 4.077.000  | ADD                                 | Peningkatan kegiatan kebangsaan | v |   |
|                     |                          |   |                                  | 4                                                                     | Menangani konflik dan melakukan mediasi di Desa                         | Desa    | 1 Paket       | 2.500.000  | ADD                                 | Peningkatan kegiatan kebangsaan | v |   |
|                     |                          |   |                                  | 5                                                                     | Melestarikan dan mengembangkan gotong royong masyarakat Desa.           | Desa    | 1 Paket       | 17.500.000 | ADD                                 | Peningkatan kegiatan kebangsaan | v |   |
|                     |                          |   |                                  | 6                                                                     | Pengadaan sarana dan prasarana olah raga                                | Desa    | 1 Paket       | 22.500.000 | ADD                                 | Peningkatan kegiatan olah raga  | v |   |
|                     |                          |   |                                  | 7                                                                     | Pembinaan kesenian dan sosial budaya masyarakat                         | Desa    | 1 Paket       | 8.300.000  | ADD                                 | Peningkatan kegiatan kebangsaan | v |   |
|                     |                          |   |                                  | 8                                                                     | Kegiatan penyuluhan sadar hukum                                         | Desa    | 1 Paket       | 5.850.000  | ADD                                 | Peningkatan kegiatan kebangsaan | v |   |
|                     |                          |   |                                  | 9                                                                     | Pelaksanaan lomba desa                                                  | Desa    | 1 Paket       | 41.650.000 | ADD                                 | Peningkatan kapasitas desa      | v |   |
|                     |                          |   |                                  | 10                                                                    | Pelaksanaan Desa Siaga                                                  | Desa    | 1 Paket       | 25.000.000 | ADD                                 | Peningkatan kesiapsiagaan desa  | v |   |
|                     |                          |   |                                  |                                                                       |                                                                         |         |               |            |                                     |                                 |   |   |
| Jumlah Per Bidang 3 |                          |   |                                  |                                                                       |                                                                         |         | 148.783.000   |            |                                     |                                 |   |   |
|                     |                          | 1 | Pemberdayaan Masyarakat          | 1                                                                     | Pembentukan Fasilitas kelompok tani                                     | Desa    | 1 Paket       | 5.097.000  | DD                                  | Penguatan Kelembagaan           | v |   |
|                     |                          |   | Desa                             | 2                                                                     | Pembentukan Fasilitas kelompok rentan dan difabel                       | Desa    | 1 Paket       | 5.097.000  | DD                                  | Penguatan Kelembagaan           | v |   |
|                     |                          |   |                                  | 3                                                                     | Fasilitas kelompok masyarakat miskin dan perempuan                      | Desa    | 1 Paket       | 5.097.000  | DD                                  | Penguatan Kelembagaan           | v |   |
|                     |                          |   |                                  | 4                                                                     | Pembentukan Fasilitas kelompok-kelompok masyarakat lainnya              | Desa    | 1 Paket       | 5.097.000  | DD                                  | Penguatan Kelembagaan           | v |   |
|                     |                          |   |                                  | 5                                                                     | Pemberian santunan sosial kepada keluarga fakir miskin                  | Desa    | 1 Paket       | 60.830.000 | DD                                  | Peningkatan kesejahteraan       | v |   |
|                     |                          |   |                                  | 6                                                                     | Penyelenggaraan promosi kesehatan dan gerakan hidup bersih dan sehat    | Desa    | 1 Paket       | 10.350.000 | DD                                  | Peningkatan kesehatan           | v |   |
|                     |                          |   |                                  | 7                                                                     | Pembentukan dan fasilitas kader pembangunan dan pemberdayaan masyarakat | Desa    | 1 Paket       | 2.548.000  | DD                                  | Peningkatan sektor ekonomi Desa | v |   |
|                     |                          |   |                                  | 8                                                                     | Peningkatan kualitas proses perencanaan Desa                            | Desa    | 1 Paket       | 9.426.000  | DD                                  | Peningkatan kesejahteraan       | v |   |
|                     |                          |   |                                  | 9                                                                     | Kegiatan PHBI                                                           | Desa    | 1 Paket       | 7.069.000  | DD                                  | Peningkatan sektor ekonomi Desa |   |   |
|                     |                          |   |                                  | 10                                                                    | Peningkatan kapasitas melalui pelatihan usaha ekonomi Desa              | Desa    | 1 Paket       | 9.426.000  | DD                                  | Peningkatan sektor ekonomi Desa | v |   |
|                     |                          |   |                                  | 11                                                                    | Kegiatan Bantuan Hand tractor                                           | Desa    | 4 Paket       | 24.000.000 | APBD                                | Peningkatan produksi pertanian  |   | v |
|                     |                          |   |                                  | 12                                                                    | Kegiatan Bantuan mesin rajang                                           | Desa    | 4 Paket       | 12.500.000 | APBD                                | Peningkatan produksi pertanian  |   | v |
|                     |                          |   |                                  | 13                                                                    | Kegiatan Bantuan alat kompres                                           | Desa    | 4 Paket       | 8.550.000  | APBD                                | Peningkatan produksi pertanian  |   | v |
|                     |                          |   |                                  | 14                                                                    | Kegiatan Bantuan pupuk                                                  | Desa    | 4 Paket       | 24.500.000 | APBD                                | Peningkatan produksi pertanian  |   | v |
|                     |                          |   |                                  | 15                                                                    | Kegiatan Bantuan Ternak Kambing                                         | Desa    | 4 Paket       | 64.400.000 | APBD                                | Peningkatan kesejahteraan       |   | v |
|                     |                          |   |                                  | 16                                                                    | Kegiatan Bantuan Ternak ikan                                            | Desa    | 4 Paket       | 12.750.000 | APBD                                | Peningkatan kesejahteraan       |   | v |
|                     |                          |   |                                  | 17                                                                    | Operasional TP. PKK                                                     | Desa    | 1 Paket       | 17.550.000 | ADD                                 | Peningkatan kesejahteraan       | v |   |
|                     |                          |   |                                  | 18                                                                    | Koprasi wanita PKK                                                      | Desa    | 1 Paket       | 11.555.000 | ADD                                 | Penguatan Kelembagaan           | v |   |

|                     |                                                          |                     |                                           |    |                                                            |      |         |             |     |                                              |   |  |   |
|---------------------|----------------------------------------------------------|---------------------|-------------------------------------------|----|------------------------------------------------------------|------|---------|-------------|-----|----------------------------------------------|---|--|---|
| 7                   | Masyarakat                                               |                     |                                           | 19 | Operasional LPMD                                           | Desa | 1 Paket | 11.555.000  | ADD | Penguatan Kelembagaan                        | v |  |   |
|                     |                                                          |                     |                                           | 20 | Operasional karang tarunan                                 | Desa | 1 Paket | 12.500.000  | ADD | Penguatan Kelembagaan                        | v |  |   |
|                     |                                                          |                     |                                           | 21 | Kegiatan Rutin HUT Kemerdekaan RI                          | Desa | 1 Paket | 17.550.000  | ADD | Memeriahkan kemerdekaan                      | v |  |   |
|                     |                                                          |                     |                                           | 22 | Kegiatan Pelaksanaan Upacara adat sedekah bumi             | Desa | 1 Paket | 19.550.000  | PAD | Melestarikan kebudayaan                      | v |  |   |
|                     |                                                          |                     |                                           | 23 | Kegiatan Santunan anak yatim piatu                         | Desa | 1 Paket | 17.700.000  | PAD | Peningkatan kesejahteraan                    | v |  |   |
|                     |                                                          |                     |                                           | 24 | Kegiatan Santunan bagi lansia,dhuafa keluarga miskin       | Desa | 1 Paket | 22.500.000  | ADD | Peningkatan kesejahteraan                    | v |  |   |
|                     |                                                          |                     |                                           | 25 | Kegiatan menunjang 10 program pokok pkk                    | Desa | 1 Paket | 22.500.000  | ADD | Peningkatan kesejahteraan                    | v |  |   |
|                     |                                                          |                     |                                           |    |                                                            |      |         |             |     |                                              |   |  |   |
|                     |                                                          | 2                   | Peningkatan kapasitas kelompok Masyarakat | 1  | Pelatihan dan Pendayagunaan teknologi tepat guna/k3 dll    | Desa | 1 Paket | 11.782.000  | DD  | Peningkatan SDM                              |   |  | v |
|                     |                                                          |                     |                                           | 2  | Peningkatan kapasitas KPM                                  | Desa | 1 Paket | 9.426.000   | DD  | Peningkatan SDM                              | v |  |   |
|                     |                                                          |                     |                                           | 3  | Peningkatan kapasitas kelompok usaha ekonomi produktif     | Desa | 1 Paket | 21.208.000  | DD  | Peningkatan usaha perekonomian               | v |  |   |
|                     |                                                          |                     |                                           | 4  | Peningkatan kapasitas kelompok perempuan                   | Desa | 1 Paket | 20.800.000  | DD  | Peningkatan usaha perekonomian               | v |  |   |
|                     |                                                          |                     |                                           | 5  | Peningkatan kapasitas kelompok tani                        | Desa | 1 Paket | 23.565.000  | DD  | Peningkatan usaha perekonomian               |   |  | v |
|                     |                                                          |                     |                                           | 6  | Peningkatan kapasitas kelompok masyarakat miskin           | Desa | 1 Paket | 11.782.000  | DD  | Peningkatan usaha perekonomian               | v |  |   |
|                     |                                                          |                     |                                           | 7  | Peningkatan kapasitas kelompok pengrajin                   | Desa | 1 Paket | 23.565.000  | DD  | Peningkatan usaha perekonomian               | v |  |   |
|                     |                                                          |                     |                                           | 8  | Peningkatan kapasitas kelompok pemerhati perlindungan anak | Desa | 1 Paket | 2.356.000   | DD  | Peningkatan SDM                              | v |  |   |
|                     |                                                          |                     |                                           | 9  | Peningkatan kapasitas kelompok pemuda                      | Desa | 1 Paket | 11.787.000  | DD  | Peningkatan SDM                              |   |  | v |
|                     |                                                          |                     |                                           |    |                                                            |      |         |             |     |                                              |   |  |   |
|                     |                                                          | Jumlah Per Bidang 4 |                                           |    |                                                            |      |         |             |     | 555.968.000                                  |   |  |   |
| 5                   | Penanggulangan Bencana,kedaaan darurat dan mendesak desa | 1                   | Penanggulangan Bencana                    | 1  | Penanggulangan Bencana                                     | Desa | 1 Paket | 100.000.000 | DD  | Untuk menanggulangi bencana di desa          | v |  |   |
|                     |                                                          |                     |                                           |    |                                                            |      |         |             |     |                                              |   |  |   |
|                     |                                                          | 2                   | Penanggulangan Keadaan Darurat            | 1  | Penanggulangan Keadaan darurat desa                        | Desa | 1 Paket | 50.000.000  | DD  | Untuk menanggulangi Keadaan darurat di desa  | v |  |   |
|                     |                                                          |                     |                                           |    |                                                            |      |         |             |     |                                              |   |  |   |
|                     |                                                          | 3                   | Penanggulangan keadaan mendesak           | 1  | Penanggulangan keadaan mendesak desa                       | Desa | 1 Paket | 50.000.000  | DD  | Untuk menanggulangi Keadaan mendesak di desa | v |  |   |
|                     |                                                          |                     |                                           |    |                                                            |      |         |             |     |                                              |   |  |   |
| Jumlah Per Bidang 5 |                                                          |                     |                                           |    |                                                            |      |         | 200.000.000 |     |                                              |   |  |   |
| JUMLAH TOTAL        |                                                          |                     |                                           |    |                                                            |      |         | 760.968.000 |     |                                              |   |  |   |

Mengetahui :  
Kepala Desa Dander

JUPRIANTO

Dibuat Oleh,  
Ketua Tim Penyusun

ARDI SANJAYA

RENCANA PEMBANGUNAN JANGKA MENENGAH DESA (RPJM-DES)  
DESA DANDER KECAMATAN DANDER  
TAHUN 2025

| No | Bidang/ Jenis Kegiatan            |   |                                         |                                                         | Lokasi<br>(RT/RW/<br>Dusun) | Prakiraan<br>Volume | Prakiraan Biaya dan<br>Sumber Pembiayaan |        | Sasaran Manfaat                       | Prakiraan Pola<br>Pelaksanaan |     |                            |
|----|-----------------------------------|---|-----------------------------------------|---------------------------------------------------------|-----------------------------|---------------------|------------------------------------------|--------|---------------------------------------|-------------------------------|-----|----------------------------|
|    | Bidang                            |   | Sub Bidang                              | Jenis Kegiatan                                          |                             |                     | Jumlah (Rp)                              | Sumber |                                       | Swa<br>kelola                 | KAD | Kerja<br>sama<br>Pihak III |
| 1  | Penyelenggaraan Pemerintahan Desa | 1 | Penetapan dan penegasan                 | 1 Penetapan APB Desa;                                   | Desa                        | 1 Paket             | 4.000.000                                | ADD    | Peningkatan Aparatur Pemdes           | v                             |     |                            |
|    |                                   |   |                                         | 2 Pengisian Perangkat Desa                              | Desa                        | 1 Paket             | 25.000.000                               | ADD    | Pengisian Perangkat Desa yang kosong  | v                             |     |                            |
|    |                                   |   |                                         | 3 Penetapan Desa dalam keadaan darurat                  | Desa                        | 1 Paket             | 1.500.000                                | ADD    | Penanganan bencana alam               | v                             |     |                            |
|    |                                   | 2 | Pendataan dan pengarsipan Desa          | 1 Pendataan penduduk sesuai sektor pertanian            | Desa                        | 1 Paket             | 4.496.000                                | ADD    | Peningkatan Ekonomi petani            | v                             |     |                            |
|    |                                   |   |                                         | 2 Pendataan penduduk sesuai usia/angkatan kerja         | Desa                        | 1 Paket             | 4.496.000                                | ADD    | Mengetahui data usia produktif        | v                             |     |                            |
|    |                                   |   |                                         | 3 Pendataan penduduk sesuai umur dan pekerjaan          | Desa                        | 1 Paket             | 10.752.000                               | ADD    | Penyajian data                        | v                             |     |                            |
|    |                                   |   |                                         | 4 Pendataan potensi Desa                                | Desa                        | 1 Paket             | 2.932.000                                | ADD    | Peningkatan pelayanan masyarakat      | v                             |     |                            |
|    |                                   |   |                                         | 5 Pengelolaan arsip Desa                                | Desa                        | 1 Paket             | 195.000                                  | ADD    | Penyajian data                        | v                             |     |                            |
|    |                                   |   |                                         | 6 Pendataan KK & Akte                                   | Desa                        | 1 Paket             | 2.976.000                                | ADD    | Memudahkan pelayanan                  | v                             |     |                            |
|    |                                   | 3 | Penyusunan tata ruang Desa              | 1 Pengembangan tata ruang dan peta sosial Desa          | Desa                        | 1 Paket             | 8.993.000                                | ADD    | Peningkatan pekerjaan Pemdes          | v                             |     |                            |
|    |                                   |   |                                         | 2 Pemberian izin hak pengelolaan atas tanah Desa;       | Desa                        | 1 Paket             | 8.993.000                                | ADD    | Meningkatkan kesejahteraan masyarakat | v                             |     |                            |
|    |                                   |   |                                         | 3 Kegiatan pengelolaan dan penetapan Aset Desa          | Desa                        | 1 Paket             | 4.496.000                                | ADD    | Peningkatan pekerjaan Pemdes          | v                             |     |                            |
|    |                                   | 4 | Penyelenggaraan musyawarah Desa         | 1 Kegiatan Pengkajian Keadaan Desa                      | Desa                        | 1 Paket             | 8.993.000                                | ADD    | Peningkatan perencanaan Pemb          | v                             |     |                            |
|    |                                   |   |                                         | 2 Kegiatan Tilik Dusun dan Musyawarah Dusun             | Desa                        | 1 Paket             | 4.496.000                                | ADD    | Peningkatan perencanaan Pemb          | v                             |     |                            |
|    |                                   |   |                                         | 3 Kegiatan Musyawarah Desa                              | Desa                        | 1 Paket             | 8.993.000                                | ADD    | Mengetahui sumber permasalahan        | v                             |     |                            |
|    |                                   |   |                                         | 4 Kegiatan Musyawarah Perencanaan Pembangunan           | Desa                        | 1 Paket             | 8.993.000                                | ADD    | Peningkatan perencanaan Pemb          | v                             |     |                            |
|    |                                   |   |                                         | 5 Kegiatan penyusunan dan penetapan Peraturan Desa      | Desa                        | 1 Paket             | 4.496.000                                | ADD    | Peningkatan perencanaan Pemb          | v                             |     |                            |
|    |                                   | 5 | Pengelolaan pengembangan informasi desa | 1 Pengelolaan dan pengembangan sistem administrasi Desa | Desa                        | 1 Paket             | 4.496.000                                | ADD    | Peningkatan informasi dan data        | v                             |     |                            |
|    |                                   |   |                                         | 2 Pengelolaan dan pengembangan Papan Informasi Desa     | Desa                        | 1 Paket             | 5.000.000                                | ADD    | Peningkatan informasi dan data        | v                             |     |                            |
|    |                                   |   |                                         | 3 Pengembangan Sistem Informasi Desa                    | Desa                        | 1 Paket             | 10.000.000                               | ADD    | Peningkatan informasi dan data        | v                             |     |                            |
|    |                                   |   |                                         | 4 Kegiatan penyusunan buku Profil Desa                  | Desa                        | 1 Paket             | 4.496.000                                | ADD    | Peningkatan informasi dan data        | v                             |     |                            |
|    |                                   | 6 | Penyelenggaraan perencanaan Desa        | 1 Kegiatan penyusunan dan penetapan RKPDes              | Desa                        | 1 Paket             | 3.600.000                                | ADD    | Terprogram, terarah pembangunan de    | v                             |     |                            |
|    |                                   |   |                                         | 2 Kegiatan penyusunan dan penetapan APBDes              | Desa                        | 1 Paket             | 4.250.000                                | ADD    | Terprogram, terarah pembangunan de    | v                             |     |                            |
|    |                                   |   |                                         | 3 Kegiatan penyusunan perubahan perencanaan desa        | Desa                        | 1 Paket             | 2.500.000                                | ADD    | Peningkatan perencanaan Pemb          | v                             |     |                            |
|    |                                   | 7 | Penyelenggaraan evaluasi tingkat        | 1 Kegiatan Rapat Koordinasi Pemerintahan Desa           | Desa                        | 1 Paket             | 8.993.000                                | ADD    | Terprogram, terarah pembangunan de    | v                             |     |                            |

|                     |    |   |                                           |    |                                                                                       |      |         |               |      |                                     |   |  |  |
|---------------------|----|---|-------------------------------------------|----|---------------------------------------------------------------------------------------|------|---------|---------------|------|-------------------------------------|---|--|--|
|                     |    |   | perkembangan pemerintahan Desa            | 2  | Kegiatan Penyusunan LKPJ Kades                                                        | Desa | 1 Paket | 4.496.000     | ADD  | Terprogram, terarah pembangunan de  | v |  |  |
|                     |    |   |                                           | 3  | Kegiatan Penyusunan LPPD                                                              | Desa | 1 Paket | 4.496.000     | ADD  | Peningkatan perencanaan Pemb        | v |  |  |
|                     |    |   |                                           |    |                                                                                       |      |         |               |      |                                     |   |  |  |
|                     | 8  |   | Penyelenggaraan kerjasama antar desa      | 1  | Kegiatan pengelolaan kerjasama dengan pihak ketiga                                    | Desa | 1 Paket | 4.496.000     | ADD  | Peningkatan Kerjasama antar desa    | v |  |  |
|                     |    |   |                                           |    |                                                                                       |      |         |               |      |                                     |   |  |  |
|                     | 9  |   | Operasional Pemerintahan Desa             | 1  | Penghasilan tetap dan tunjangan Kepala Desa dan Perangkat                             | Desa | 1 Paket | 364.800.000   | ADD  | Peningkatan kesejahteraan           | v |  |  |
|                     |    |   |                                           | 2  | Tambahan tunjangan Kepala Desa dan Perangkat                                          | Desa | 1 Paket | 283.200.000   | ADD  | Peningkatan kesejahteraan           | v |  |  |
|                     |    |   |                                           | 3  | Kegiatan operasional Pemerintahan Desa                                                | Desa | 1 Paket | 58.079.000    | ADD  | Peningkatan kesejahteraan           | v |  |  |
|                     |    |   |                                           | 4  | Tunjangan BPD                                                                         | Desa | 1 Paket | 60.000.000    | ADD  | Peningkatan kesejahteraan           | v |  |  |
|                     |    |   |                                           | 5  | Kegiatan operasional Badan Permusyawaratan Desa                                       | Desa | 1 Paket | 5.000.000     | ADD  | Peningkatan kinerja BPD             | v |  |  |
|                     |    |   |                                           | 6  | Insentif RT / RW                                                                      | Desa | 1 Paket | 55.000.000    | ADD  | Peningkatan kesejahteraan           | v |  |  |
|                     |    |   |                                           | 7  | Kegiatan operasional RT/RW                                                            | Desa | 1 Paket | 22.000.000    | ADD  | Peningkatan kinerja RT/RW           | v |  |  |
|                     |    |   |                                           | 8  | Intensifikasi pemungutan pendapatan asli desa                                         | Desa | 1 Paket | 1.665.000     | PAD  | Peningkatan kualitas pelayanan masy | v |  |  |
|                     |    |   |                                           | 9  | Operasional Raskin                                                                    | Desa | 1 Paket | 6.600.000     | ADD  | Peningkatan kualitas pelayanan masy | v |  |  |
|                     |    |   |                                           | 10 | Pengadaan pakaian dinas beserta perlengkapannya                                       | Desa | 1 Paket | 25.775.000    | ADD  | Peningkatan kinerja                 | v |  |  |
|                     |    |   |                                           |    |                                                                                       |      |         | -             |      |                                     |   |  |  |
|                     | 10 |   | Pembentukan dan Peningkatan Kapasitas BPD | 1  | Kegiatan pendidikan dan pelatihan BPD                                                 | Desa | 1 Paket | 4.496.000     | ADD  | Peningkatan kinerja BPD             | v |  |  |
|                     |    |   |                                           | 2  | Kegiatan penyelenggaraan musyawarah Desa                                              | Desa | 1 Paket | 4.496.000     | ADD  | Melihat capaian pembangunan         | v |  |  |
|                     |    |   |                                           | 3  | Kegiatan penjaringan aspirasi masyarakat Ditingkat Dukuan                             | Desa | 1 Paket | 4.496.000     | ADD  | Melihat capaian pembangunan         | v |  |  |
|                     |    |   |                                           |    |                                                                                       |      |         |               |      |                                     |   |  |  |
| Jumlah Per Bidang 1 |    |   |                                           |    |                                                                                       |      |         | 1.067.230.000 |      |                                     |   |  |  |
|                     |    | 1 | Pelayanan Dasar Desa                      | 1  | Kegiatan penyelenggaraan dan pengelolaan Posyandu                                     | Desa | 1 Paket | 7.500.000     | DD   | Peningkatan pelayanan kesehatan     | v |  |  |
|                     |    |   |                                           | 2  | Kegiatan pengembangan tenaga kesehatan Desa                                           | Desa | 1 Paket | 19.354.000    | DD   | Peningkatan pelayanan kesehatan     | v |  |  |
|                     |    |   |                                           | 3  | Kegiatan pelayanan imunisasi dan gizi balita                                          | Desa | 1 Paket | 19.528.000    | DD   | Peningkatan pelayanan kesehatan     | v |  |  |
|                     |    |   |                                           | 4  | Kegiatan pemeriksaan ibu hamil                                                        | Desa | 1 Paket | 4.106.000     | DD   | Peningkatan pelayanan kesehatan     | v |  |  |
|                     |    |   |                                           | 5  | Kegiatan pemberian makanan tambahan                                                   | Desa | 1 Paket | 40.000.000    | DD   | Peningkatan pelayanan kesehatan     | v |  |  |
|                     |    |   |                                           | 6  | Kegiatan penyelenggaraan pencegahan dan pemberantasan penyakit menular dan wabah      | Desa | 1 Paket | 2.000.000     | APBD | Peningkatan pelayanan kesehatan     | v |  |  |
|                     |    |   |                                           | 7  | Kegiatan penyuluhan Kesehatan Masyarakat                                              | Desa | 1 Paket | 2.000.000     | APBD | Peningkatan pelayanan kesehatan     | v |  |  |
|                     |    |   |                                           | 8  | Fasilitasi penyelenggaraan keagamaan di tingkat Desa                                  | Desa | 1 Paket | 19.750.000    | DD   | Peningkatan keagamaan               | v |  |  |
|                     |    |   |                                           | 9  | Kegiatan peningkatan mutu lembaga pendidikan TPA/TPQ                                  | Desa | 1 Paket | 5.000.000     | DD   | Peningkatan mutu pendidikan agama   | v |  |  |
|                     |    |   |                                           | 10 | Kegiatan fasilitasi Penyelenggaraan Desa Siaga                                        | Desa | 1 Paket | 18.279.000    | DD   | Peningkatan pelayanan masyarakat    | v |  |  |
|                     |    |   |                                           | 11 | Kegiatan rehabilitasi/pemeliharaan gedung Pos Kesehatan Desa dan/atau Poliklinik Desa | Desa | 1 Paket | 9.160.000     | APBD | Peningkatan pelayanan kesehatan     | v |  |  |
|                     |    |   |                                           | 12 | Kegiatan pengadaan alat-alat kesehatan Pos Kesehatan Desa dan atau Poliklinik Desa    | Desa | 1 Paket | 4.160.000     | APBD | Peningkatan pelayanan kesehatan     | v |  |  |
|                     |    |   |                                           | 13 | Kegiatan pengadaan sarana dan prasaran Posyandu                                       | Desa | 1 Paket | 19.554.000    | DD   | Peningkatan pelayanan kesehatan     | v |  |  |
|                     |    |   |                                           | 14 | Kegiatan pemeliharaan sarana dan prasaran Posyandu                                    | Desa | 1 Paket | 2.819.500     | DD   | Peningkatan pelayanan kesehatan     | v |  |  |
|                     |    |   |                                           | 15 | Kegiatan penyelenggaraan dan pengelolaan Pendidikan Anak Usia Dini                    | Desa | 1 Paket | 15.053.000    | DD   | Peningkatan Pendidikan anak         | v |  |  |
|                     |    |   |                                           | 16 | Kegiatan penyediaan bahan pustaka perpustakaan                                        | Desa | 1 Paket | 10.752.000    | DD   | Peningkatan pelayanan masyarakat    | v |  |  |
|                     |    |   |                                           | 17 | Kegiatan fasilitasi tempat pendidikan dasar di Desa/pemeliharaan taman baca           | Desa | 1 Paket | 10.752.000    | DD   | Peningkatan pelayanan masyarakat    | v |  |  |
|                     |    |   |                                           | 18 | Kegiatan fasilitasi pendidikan siswa berprestasi                                      | Desa | 1 Paket | 17.550.000    | APBD | Peningkatan pendidikan              | v |  |  |
|                     |    |   |                                           | 19 | Kegiatan pemeliharaan gedung sekolah Pendidikan Anak Usia Dini                        | Desa | 1 Paket | 17.550.000    | DD   | Peningkatan Pendidikan anak         | v |  |  |

|   |                                 |   |                  |                                                                      |                                                       |         |            |             |                                  |                                   |   |   |
|---|---------------------------------|---|------------------|----------------------------------------------------------------------|-------------------------------------------------------|---------|------------|-------------|----------------------------------|-----------------------------------|---|---|
| 2 | Pembangunan Desa                |   | 20               | Kegiatan pengadaan sarana dan prasarana Pendidikan Anak Usia Dini    | Desa                                                  | 1 Paket | 6.470.000  | DD          | Peningkatan Pendidikan anak      | v                                 |   |   |
|   |                                 |   | 21               | Kegiatan pemeliharaan sarana dan prasarana Pendidikan Anak Usia Dini | Desa                                                  | 1 Paket | 6.451.000  | DD          | Peningkatan Pendidikan anak      | v                                 |   |   |
|   |                                 |   | 22               | Kegiatan pembangunan gedung pendidikan keagamaan tingkat Desa        | Desa                                                  | 1 Paket | 55.500.000 | APBD        | Peningkatan pendidikan keagamaan |                                   |   | v |
|   |                                 |   | 23               | Kegiatan pemeliharaan gedung pendidikan keagamaan tingkat Desa       | Desa                                                  | 1 Paket | 17.550.000 | DD          | Peningkatan pendidikan keagamaan | v                                 |   |   |
|   |                                 | 2 | Sarana Prasarana | 1                                                                    | Kegiatan Pemeliharaan Kantor dan Balai Desa           | Desa    | 1 Paket    | 29.570.000  | DD                               | Peningkatan Pelayanan Masyarakat  | v |   |
|   |                                 |   |                  | 2                                                                    | Kegiatan Pengadaan Sarana dan Prasarana Kantor        | Desa    | 1 Paket    | 55.500.000  | DD                               | Peningkatan Pelayanan Masyarakat  | v |   |
|   |                                 |   |                  | 3                                                                    | Kegiatan Pemeliharaan Sarana dan Prasarana Kantor     | Desa    | 1 Paket    | 16.500.000  | DD                               | Peningkatan Pelayanan Masyarakat  | v |   |
|   |                                 |   |                  | 4                                                                    | Kegiatan Pembangunan Jalan Permukiman Desa            | Desa    | 1 Paket    | 105.000.000 | DD                               | Peningkatan Pelayanan Masyarakat  | v |   |
|   |                                 |   |                  | 5                                                                    | Kegiatan Pemeliharaan Jalan Permukiman Desa           | Desa    | 1 Paket    | 42.500.000  | DD                               | Peningkatan Transportasi          | v |   |
|   |                                 |   |                  | 6                                                                    | Kegiatan Pembangunan Jalan Usaha Tani                 | Desa    | 1 Paket    | 40.800.000  | DD                               | Peningkatan Transportasi          | v |   |
|   |                                 |   |                  | 7                                                                    | Kegiatan Pemeliharaan Jalan Usaha Tani                | Desa    | 1 Paket    | 29.150.000  | DD                               | Peningkatan hasil pertanian       |   | v |
|   |                                 |   |                  | 8                                                                    | Kegiatan Pembangunan PLTMH/Energi Baru dan Terbarukan | Desa    | 1 Paket    | 53.762.000  | DD                               | Peningkatan pelayanan masyarakat  |   | v |
|   |                                 |   |                  | 9                                                                    | Kegiatan Pembangunan Rumah Ibadah                     | Desa    | 1 Paket    | 116.000.000 | APBD                             | Peningkatan keimanan & ketaqwaan  |   | v |
|   |                                 |   |                  | 10                                                                   | Kegiatan pemeliharaan rumah ibadah                    | Desa    | 1 Paket    | 91.650.000  | DD                               | Peningkatan keimanan & ketaqwaan  |   | v |
|   |                                 |   |                  | 11                                                                   | Kegiatan Pembangunan Sanitasi Lingkungan              | Desa    | 1 Paket    | 155.000.000 | DD                               | Memperlancar pembuangan air       |   | v |
|   |                                 |   |                  | 12                                                                   | Kegiatan Pemeliharaan Sanitasi Lingkungan             | Desa    | 1 Paket    | 20.800.000  | APBD                             | Memperlancar pembuangan air       |   | v |
|   |                                 |   |                  | 13                                                                   | Kegiatan Pengelolaan Air Bersih Berskala Desa         | Desa    | 1 Paket    | 10.752.000  | DD                               | Mencukupi kebutuhan masyarakat    |   | v |
|   |                                 |   |                  | 14                                                                   | Kegiatan Pembangunan Irigasi Tersier                  | Desa    | 1 Paket    | 358.600.000 | DD                               | Peningkatan hasil pertanian       |   | v |
|   |                                 |   |                  | 15                                                                   | Kegiatan Pemeliharaan Irigasi Tersier                 | Desa    | 1 Paket    | 44.160.000  | DD                               | Peningkatan hasil pertanian       |   | v |
|   |                                 |   |                  | 16                                                                   | Kegiatan Pembangunan Lapangan Desa                    | Desa    | 1 Paket    | 175.000.000 | APBD                             | Memfasilitasi masyarakat          |   | v |
|   |                                 |   |                  | 17                                                                   | Kegiatan Pemeliharaan Taman Desa                      | Desa    | 1 Paket    | 55.000.000  | APBD                             | Memperindah desa                  |   | v |
|   |                                 |   |                  | 18                                                                   | Kegiatan Pembangunan Rumah Tidak Layak Huni           | Desa    | 1 Paket    | 170.000.000 | DD                               | Mengurangi tingkat kemiskinan     |   | v |
|   |                                 |   |                  | 19                                                                   | Kegiatan pembangunan Drainase                         | Desa    | 1 Paket    | 308.000.000 | DD                               | Memperlancar pembuangan air       |   | v |
|   |                                 |   |                  | 20                                                                   | Kegiatan pemeliharaan Drainase                        | Desa    | 1 Paket    | 45.800.000  | DD                               | Memperlancar pembuangan air       |   | v |
|   |                                 |   |                  | 21                                                                   | Kegiatan Pembangunan penerang jalan                   | Desa    | 1 Paket    | 28.000.000  | DD                               | Memperlancar transportasi         | v |   |
|   |                                 |   |                  | 22                                                                   | Kegiatan Pemeliharaan penerang jalan                  | Desa    | 1 Paket    | 10.752.000  | DD                               | Memperlancar transportasi         | v |   |
|   |                                 |   |                  | 23                                                                   | Kegiatan Pembangunan dan pemeliharaan Batas Desa      | Desa    | 1 Paket    | 42.500.000  | DD                               | Memperlancar transportasi         | v |   |
|   |                                 |   |                  | 24                                                                   | perlengkapan pos keamanan                             | Desa    | 1 Paket    | 46.250.000  | DD                               | Peningkatan pelayanan masy        | v |   |
|   |                                 |   |                  | 25                                                                   | Pembangunan TPT                                       | Desa    | 1 Paket    | 118.000.000 | APBD                             | Peningkatan pengaman badan jalan  | v |   |
|   |                                 |   |                  | 26                                                                   | Pembangunan dan pemeliharaan pos keamanan desa        | Desa    | 1 Paket    | 45.855.000  | DD                               | Menjaga keamanan lingkungan       | v |   |
|   |                                 |   |                  | 27                                                                   | Kegiatan Pembangunan TPA (Tempat pembuangan Akhir)    | Desa    | 1 Paket    | 15.450.000  | DD                               | Kebersihan lingkungan             | v |   |
|   |                                 |   |                  | 28                                                                   | Kegiatan pembangunan Pagar Makam                      | Desa    | 1 Paket    | 122.500.000 | DD                               | Keindahan lingkungan              | v |   |
|   |                                 |   |                  | 29                                                                   | Kegiatan pembangunan rabat beton jalan poros          | Desa    | 1 Paket    | 365.700.000 | APBD                             | Memperlancar transportasi         | v |   |
|   |                                 |   |                  | 30                                                                   | Kegiatan pembangunan rabat beton jalan lingkungan     | Desa    | 1 Paket    | 55.500.000  | DD                               | Memperlancar transportasi         | v |   |
|   |                                 |   |                  | 31                                                                   | Kegiatan Perawatan paving jalan poros                 | Desa    | 1 Paket    | 275.600.000 | DD                               | Memperlancar transportasi         | v |   |
|   |                                 |   |                  | 32                                                                   | Kegiatan Pembangunan Gorong - gorong                  | Desa    | 1 Paket    | 187.750.000 | ADD                              | Memperlancar transportasi         | v |   |
|   |                                 |   |                  | 33                                                                   | Kegiatan Normalisasi irigasi                          | Desa    | 1 Paket    | 37.500.000  | DD                               | Memperlancar pembuangan air       | v |   |
|   |                                 |   |                  | 34                                                                   | Kegiatan Pembangunan Pagar masjid                     | Desa    | 1 Paket    | 37.550.000  | DD                               | Meningkatkan ketaqwaan & keimanan | v |   |
|   |                                 |   |                  | 35                                                                   | Kegiatan Pembangunan Gapura batas desa                | Desa    | 4 Paket    | 67.550.000  | PAD                              | Agar tidak terjadi sengketa       | v |   |
| 3 | Pengembangan Ekonomi Lokal desa | 1 |                  | Kegiatan pengembangan komoditas unggulan pertanian                   | Desa                                                  | 1 Paket | 68.550.000 | DD          | Peningkatan produksi pertanian   | v                                 |   |   |
|   |                                 | 2 |                  | Kegiatan penanggulangan hama dan penyakit pertanian secara terpadu   | Desa                                                  | 1 Paket | 9.150.000  | DD          | Peningkatan produksi pertanian   | v                                 |   |   |

|                     |                          |                     |                               |    |                                                                         |      |         |               |           |                                     |   |   |   |  |
|---------------------|--------------------------|---------------------|-------------------------------|----|-------------------------------------------------------------------------|------|---------|---------------|-----------|-------------------------------------|---|---|---|--|
|                     |                          |                     |                               | 3  | Kegiatan pembuatan pupuk dan pakan organik untuk pertanian              | Desa | 1 Paket | 10.800.000    | DD        | Peningkatan produksi pertanian      | v |   |   |  |
|                     |                          |                     |                               | 4  | Kegiatan pengembangan ternak secara kolektif                            | Desa | 1 Paket | 75.500.000    | APBD      | Peningkatan produksi peternak       | v |   |   |  |
|                     |                          |                     |                               | 5  | Kegiatan pendirian dan penguatan Badan Usaha Milik Desa (BUMDES)        | Desa | 1 Paket | 84.160.000    | DD        | Peningkatan sektor ekonomi Desa     | v |   |   |  |
|                     |                          |                     |                               | 6  | Kegiatan pengembangan teknologi tepat guna pengolahan hasil pertanian   | Desa | 1 Paket | 40.800.000    | DD        | Peningkatan produksi pertanian      | v |   |   |  |
|                     |                          |                     |                               |    | Kegiatan pengembangan wisata desa                                       | Desa | 1 Paket | 100.000.000   | Perhutani | Peningkatan perekonomian masyarakat |   |   | v |  |
|                     |                          |                     |                               |    |                                                                         |      |         |               |           |                                     |   |   |   |  |
|                     |                          | 4                   | Pemanfaatan Sumberdaya Alam   | 1  | Kegiatan Pengelolaan sampah                                             | Desa | 1 Paket | 49.830.000    | DD        | Menjaga kelestarian lingkungan      | v |   |   |  |
|                     |                          |                     |                               | 2  | Kegiatan penghijauan dan perlindungan mata air                          | Desa | 1 Paket | 15.450.000    | APBD      | Mengurangi polusi                   | v |   |   |  |
|                     |                          |                     |                               |    |                                                                         |      |         |               |           |                                     |   |   |   |  |
| Jumlah Per Bidang 2 |                          |                     |                               |    |                                                                         |      |         | 4.165.079.500 |           |                                     |   |   |   |  |
| 3                   | Pembinaan Kemasyarakatan | 1                   | Pembinaan Kemasyarakatan Desa | 1  | Pembinaan lembaga kemasyarakatan                                        | Desa | 1 Paket | 10.557.000    | ADD       | Peningkatan kegiatan kebangsaan     | v |   |   |  |
|                     |                          |                     |                               | 2  | Pembinaan keamanan, ketentraman dan ketertiban                          | Desa | 1 Paket | 14.076.000    | ADD       | Kerukunan beragama                  | v |   |   |  |
|                     |                          |                     |                               | 3  | Pembinaan kerukunan warga masyarakat Desa                               | Desa | 1 Paket | 4.692.000     | ADD       | Peningkatan kegiatan kebangsaan     | v |   |   |  |
|                     |                          |                     |                               | 4  | Menangani konflik dan melakukan mediasi di Desa                         | Desa | 1 Paket | 2.500.000     | ADD       | Peningkatan kegiatan kebangsaan     | v |   |   |  |
|                     |                          |                     |                               | 5  | Melestarikan dan mengembangkan gotong royong masyarakat Desa.           | Desa | 1 Paket | 17.500.000    | ADD       | Peningkatan kegiatan kebangsaan     | v |   |   |  |
|                     |                          |                     |                               | 6  | Pengadaan sarana dan prasarana olah raga                                | Desa | 1 Paket | 22.500.000    | ADD       | Peningkatan kegiatan olah raga      | v |   |   |  |
|                     |                          |                     |                               | 7  | Pembinaan kesenian dan sosial budaya masyarakat                         | Desa | 1 Paket | 8.300.000     | ADD       | Peningkatan kegiatan kebangsaan     | v |   |   |  |
|                     |                          |                     |                               | 8  | Kegiatan penyuluhan sadar hukum                                         | Desa | 1 Paket | 5.850.000     | ADD       | Peningkatan kegiatan kebangsaan     | v |   |   |  |
|                     |                          |                     |                               | 9  | Pelaksanaan lomba desa                                                  | Desa | 1 Paket | 41.650.000    | ADD       | Peningkatan kapasitas desa          | v |   |   |  |
|                     |                          |                     |                               | 10 | Pelaksanaan Desa Siaga                                                  | Desa | 1 Paket | 25.000.000    | ADD       | Peningkatan kesiapsiagaan desa      |   | v |   |  |
|                     |                          |                     |                               |    |                                                                         |      |         |               |           |                                     |   |   | v |  |
|                     |                          | Jumlah Per Bidang 3 |                               |    |                                                                         |      |         |               |           | 152.625.000                         |   |   |   |  |
|                     |                          |                     |                               |    |                                                                         |      |         |               |           |                                     |   |   |   |  |
|                     |                          | 1                   | Pemberdayaan masyarakat Desa  | 1  | Pembentukan Fasilitas kelompok tani                                     | Desa | 1 Paket | 5.865.000     | DD        | Penguatan Kelembagaan               |   |   |   |  |
|                     |                          |                     |                               | 2  | Pembentukan Fasilitas kelompok rentan dan difabel                       | Desa | 1 Paket | 5.865.000     | DD        | Penguatan Kelembagaan               | v |   |   |  |
|                     |                          |                     |                               | 3  | Fasilitas kelompok masyarakat miskin dan perempuan                      | Desa | 1 Paket | 5.865.000     | DD        | Penguatan Kelembagaan               | v |   |   |  |
|                     |                          |                     |                               | 4  | Pembentukan Fasilitas kelompok-kelompok masyarakat lainnya              | Desa | 1 Paket | 5.865.000     | DD        | Penguatan Kelembagaan               | v |   |   |  |
|                     |                          |                     |                               | 5  | Pemberian santunan sosial kepada keluarga fakir miskin                  | Desa | 1 Paket | 60.830.000    | DD        | Peningkatan kesejahteraan           | v |   |   |  |
|                     |                          |                     |                               | 6  | Penyelenggaraan promosi kesehatan dan gerakan hidup bersih dan sehat    | Desa | 1 Paket | 10.350.000    | DD        | Peningkatan kesehatan               | v |   |   |  |
|                     |                          |                     |                               | 7  | Pembentukan dan fasilitas kader pembangunan dan pemberdayaan masyarakat | Desa | 1 Paket | 2.932.000     | DD        | Peningkatan sektor ekonomi Desa     | v |   |   |  |
|                     |                          |                     |                               | 8  | Peningkatan kualitas proses perencanaan Desa                            | Desa | 1 Paket | 9.426.000     | DD        | Peningkatan kesejahteraan           | v |   |   |  |
|                     |                          |                     |                               | 9  | Kegiatan PHBI                                                           | Desa | 1 Paket | 7.069.000     | DD        | Peningkatan sektor ekonomi Desa     | v |   |   |  |
|                     |                          |                     |                               | 10 | Peningkatan kapasitas melalui pelatihan usaha ekonomi Desa              | Desa | 1 Paket | 9.426.000     | DD        | Peningkatan sektor ekonomi Desa     | v |   |   |  |
|                     |                          |                     |                               | 11 | Kegiatan Bantuan mesin rajang                                           | Desa | 4 Paket | 12.500.000    | APBD      | Peningkatan sektor pertanian        |   | v |   |  |
|                     |                          |                     |                               | 12 | Kegiatan Bantuan alat kompres                                           | Desa | 4 Paket | 8.550.000     | APBD      | Peningkatan sektor pertanian        |   | v |   |  |
|                     |                          |                     |                               | 13 | Kegiatan Bantuan pupuk                                                  | Desa | 4 Paket | 24.500.000    | APBD      | Peningkatan sektor pertanian        |   | v |   |  |
|                     |                          |                     |                               | 14 | Kegiatan Bantuan Benih padi,jagung,kedelai,tembakau,sayuran             | Desa | 4 Paket | 12.400.000    | APBD      | Peningkatan sektor pertanian        |   | v |   |  |
|                     |                          |                     |                               | 15 | Kegiatan Bantuan Ternak sapi                                            | Desa | 4 Paket | 95.500.000    | APBD      | Peningkatan kesejahteraan           |   | v |   |  |
|                     |                          |                     |                               | 16 | Kegiatan Bantuan Ternak bebek,itik,ayam                                 | Desa | 4 Paket | 17.500.000    | APBD      | Peningkatan kesejahteraan           |   | v |   |  |
|                     |                          |                     |                               | 17 | Kegiatan Bantuan Ternak ikan                                            | Desa | 4 Paket | 12.750.000    | APBD      | Peningkatan kesejahteraan           |   | v |   |  |
|                     |                          |                     |                               | 18 | Operasional TP. PKK                                                     | Desa | 1 Paket | 17.550.000    | APBD      | Penguatan Kelembagaan               |   | v |   |  |



|                     |                                                          |                     |                                 |    |                                                            |      |             |             |             |                                              |   |   |   |
|---------------------|----------------------------------------------------------|---------------------|---------------------------------|----|------------------------------------------------------------|------|-------------|-------------|-------------|----------------------------------------------|---|---|---|
| 4                   | Pemberdayaan Masyarakat                                  |                     |                                 | 19 | Koprasi wanita PKK                                         | Desa | 1 Paket     | 11.555.000  | ADD         | Penguatan Kelembagaan                        | v |   |   |
|                     |                                                          |                     |                                 | 20 | Operasional LPMD                                           | Desa | 1 Paket     | 11.555.000  | ADD         | Penguatan Kelembagaan                        | v |   |   |
|                     |                                                          |                     |                                 | 21 | Operasional karang tarunan                                 | Desa | 1 Paket     | 12.500.000  | ADD         | Penguatan Kelembagaan                        | v |   |   |
|                     |                                                          |                     |                                 | 22 | Kegiatan Rutin HUT Kemerdekaan RI                          | Desa | 1 Paket     | 17.550.000  | ADD         | Memeriahkan kemerdekaan                      | v |   |   |
|                     |                                                          |                     |                                 | 23 | Kegiatan Pelaksanaan Upacara adat sedekah bumi             | Desa | 1 Paket     | 19.550.000  | PAD         | Melestarikan adat                            | v |   |   |
|                     |                                                          |                     |                                 | 24 | Kegiatan Santunan anak yatim piatu                         | Desa | 1 Paket     | 17.700.000  | PAD         | Peningkatan kesejahteraan                    | v |   |   |
|                     |                                                          |                     |                                 | 25 | Kegiatan Santunan bagi lansia,dhuafa keluarga miskin       | Desa | 1 Paket     | 22.500.000  | ADD         | Peningkatan kesejahteraan                    | v |   |   |
|                     |                                                          |                     |                                 | 26 | Kegiatan menunjang 10 program pokok pkk                    | Desa | 1 Paket     | 22.500.000  | ADD         | Peningkatan kesejahteraan                    | v |   |   |
|                     |                                                          |                     |                                 |    |                                                            |      |             |             |             |                                              |   |   |   |
|                     |                                                          | 2                   | Peningkatan kapasitas kelompok  | 1  | Pelatihan dan Pendayagunaan teknologi tepat guna/k3 dll    | Desa | 1 Paket     | 11.782.000  | DD          | Peningkatan SDM                              |   |   | v |
|                     |                                                          |                     | Masyarakat                      | 2  | Peningkatan kapasitas KPM                                  | Desa | 1 Paket     | 9.426.000   | DD          | Peningkatan SDM                              | v |   |   |
|                     |                                                          |                     |                                 | 3  | Peningkatan kapasitas kelompok usaha ekonomi produktif     | Desa | 1 Paket     | 21.208.000  | DD          | Peningkatan usaha perekonomian               | v |   |   |
|                     |                                                          |                     |                                 | 4  | Peningkatan kapasitas kelompok perempuan                   | Desa | 1 Paket     | 20.800.000  | DD          | Peningkatan usaha perekonomian               | v |   |   |
|                     |                                                          |                     |                                 | 5  | Peningkatan kapasitas kelompok tani                        | Desa | 1 Paket     | 23.565.000  | DD          | Peningkatan usaha perekonomian               |   |   | v |
|                     |                                                          |                     |                                 | 6  | Peningkatan kapasitas kelompok masyarakat miskin           | Desa | 1 Paket     | 11.782.000  | DD          | Peningkatan usaha perekonomian               | v |   |   |
|                     |                                                          |                     |                                 | 7  | Peningkatan kapasitas kelompok pengrajin                   | Desa | 1 Paket     | 23.565.000  | DD          | Peningkatan usaha perekonomian               |   |   | v |
|                     |                                                          |                     |                                 | 8  | Peningkatan kapasitas kelompok pemerhati perlindungan anak | Desa | 1 Paket     | 2.356.000   | DD          | Peningkatan SDM                              | v |   |   |
|                     |                                                          |                     |                                 | 9  | Peningkatan kapasitas kelompok pemuda                      | Desa | 1 Paket     | 11.787.000  | DD          | Peningkatan SDM                              |   |   | v |
|                     |                                                          |                     |                                 | 10 | Kegiatan bantuan peralatan konveksi                        | Desa | 1 Paket     | 77.800.000  | APBD        | Peningkatan usaha perekonomian               |   | v |   |
|                     |                                                          | Jumlah Per Bidang 4 |                                 |    |                                                            |      |             |             | 674.224.000 |                                              |   |   |   |
| 5                   | Penanggulangan Bencana,kedaaan darurat dan mendesak desa | 1                   | Penanggulangan Bencana          | 1  | Penanggulangan Bencana                                     | Desa | 1 Paket     | 100.000.000 | DD          | Untuk menanggulangi bencana di desa          | v |   |   |
|                     |                                                          |                     |                                 |    |                                                            |      |             |             |             |                                              |   |   |   |
|                     |                                                          | 2                   | Penanggulangan Keadaan Darurat  | 1  | Penanggulangan Keadaan darurat desa                        | Desa | 1 Paket     | 50.000.000  | DD          | Untuk menanggulangi Keadaan darurat di desa  | v |   |   |
|                     |                                                          |                     |                                 |    |                                                            |      |             |             |             |                                              |   |   |   |
|                     |                                                          | 3                   | Penanggulangan keadaan mendesak | 1  | Penanggulangan keadaan mendesak desa                       | Desa | 1 Paket     | 50.000.000  | DD          | Untuk menanggulangi Keadaan mendesak di desa | v |   |   |
| Jumlah Per Bidang 5 |                                                          |                     |                                 |    |                                                            |      | 200.000.000 |             |             |                                              |   |   |   |
| JUMLAH TOTAL        |                                                          |                     |                                 |    |                                                            |      |             |             | 939.781.000 |                                              |   |   |   |

Mengetahui :  
Kepala Desa Dander

JUPRIANTO

Dibuat Oleh,  
Ketua Tim Penyusun

ARDI SANJAYA

**RENCANA PEMBANGUNAN JANGKA MENENGAH DESA (RPJM-DES)**  
**DESA DANDER KECAMATAN DANDER**  
**TAHUN 2026**

| No | Bidang/ Jenis Kegiatan            |   |                                                                 |   |                                                       | Lokasi<br>(RT/RW/<br>Dusun) | Prakiraan<br>Volume | Prakiraan Biaya dan Sumber<br>Pembiayaan |        | Sasaran Manfaat                      | Prakiraan Pola<br>Pelaksanaan |     |                            |
|----|-----------------------------------|---|-----------------------------------------------------------------|---|-------------------------------------------------------|-----------------------------|---------------------|------------------------------------------|--------|--------------------------------------|-------------------------------|-----|----------------------------|
|    | Bidang                            |   | Sub Bidang                                                      |   | Jenis Kegiatan                                        |                             |                     | Jumlah (Rp)                              | Sumber |                                      | Swa<br>kelola                 | KAD | Kerja<br>sama<br>Pihak III |
| 1  | Penyelenggaraan Pemerintahan Desa | 1 | Penetapan dan penegasan batas desa                              | 1 | Penetapan APB Desa;                                   | Desa                        | 1 Paket             | 4.000.000                                | ADD    | Peningkatan Aparatur Pemdes          | v                             |     |                            |
|    |                                   |   |                                                                 | 2 | Penetapan Desa dalam keadaan darurat                  | Desa                        | 1 Paket             | 1.500.000                                | ADD    | Mengetahui data usia produktif       | v                             |     |                            |
|    |                                   |   |                                                                 |   |                                                       |                             |                     |                                          |        |                                      |                               |     |                            |
|    |                                   | 2 | Pendataan dan pengarsipan Desa                                  | 1 | Pendataan penduduk sesuai sektor pertanian            | Desa                        | 1 Paket             | 2.432.000                                | ADD    | Peningkatan Ekonomi petani           | v                             |     |                            |
|    |                                   |   |                                                                 | 2 | Pendataan penduduk sesuai usia/angkatan kerja         | Desa                        | 1 Paket             | 2.432.000                                | ADD    | Mengetahui data usia produktif       | v                             |     |                            |
|    |                                   |   |                                                                 | 3 | Pendataan penduduk sesuai umur dan pekerjaan          | Desa                        | 1 Paket             | 6.301.000                                | ADD    | Penyajian data                       | v                             |     |                            |
|    |                                   |   |                                                                 | 4 | Pendataan potensi Desa                                | Desa                        | 1 Paket             | 4.974.000                                | ADD    | Peningkatan pelayanan masyarakat     | v                             |     |                            |
|    |                                   |   |                                                                 | 5 | Pengelolaan arsip Desa                                | Desa                        | 1 Paket             | 331.000                                  | ADD    | Penyajian data                       | v                             |     |                            |
|    |                                   |   |                                                                 | 6 | Pendataan KK & Akte                                   | Desa                        | 1 Paket             | 2.976.000                                | ADD    | Memudahkan pelayanan                 | v                             |     |                            |
|    |                                   |   |                                                                 |   |                                                       |                             |                     |                                          |        |                                      |                               |     |                            |
|    |                                   | 3 | Penyusunan tata ruang desa                                      | 1 | Pengembangan tata ruang dan peta sosial Desa          | Desa                        | 1 Paket             | 4.864.000                                | ADD    | Peningkatan pekerjaan Pemdes         | v                             |     |                            |
|    |                                   |   |                                                                 | 2 | Pemberian izin hak pengelolaan atas tanah Desa;       | Desa                        | 1 Paket             | 4.864.000                                | ADD    | Meningkatan kesejahteraan masyarakat | v                             |     |                            |
|    |                                   |   |                                                                 | 3 | Kegiatan pengelolaan dan penetapan Aset Desa          | Desa                        | 1 Paket             | 4.864.000                                | ADD    | Peningkatan pekerjaan Pemdes         | v                             |     |                            |
|    |                                   |   |                                                                 |   |                                                       |                             |                     |                                          |        |                                      |                               |     |                            |
|    |                                   | 4 | Penyelenggaraan musyawarah desa                                 | 1 | Kegiatan Pengkajian Keadaan Desa                      | Desa                        | 1 Paket             | 9.728.000                                | ADD    | Peningkatan perencanaan Pemb         | v                             |     |                            |
|    |                                   |   |                                                                 | 2 | Kegiatan Tilik Dusun dan Musyawarah Dusun             | Desa                        | 1 Paket             | 4.864.000                                | ADD    | Peningkatan perencanaan Pemb         | v                             |     |                            |
|    |                                   |   |                                                                 | 3 | Kegiatan Musyawarah Desa                              | Desa                        | 1 Paket             | 9.728.000                                | ADD    | Mengetahui sumber permasalahan       | v                             |     |                            |
|    |                                   |   |                                                                 | 4 | Kegiatan Musyawarah Perencanaan Pembangunan           | Desa                        | 1 Paket             | 9.728.000                                | ADD    | Peningkatan perencanaan Pemb         | v                             |     |                            |
|    |                                   |   |                                                                 | 5 | Kegiatan penyusunan dan penetapan Peraturan Desa      | Desa                        | 1 Paket             | 4.864.000                                | ADD    | Peningkatan perencanaan Pemb         | v                             |     |                            |
|    |                                   |   |                                                                 |   |                                                       |                             |                     |                                          |        |                                      |                               |     |                            |
|    |                                   | 5 | Pengelolaan pengembangan informasi desa                         | 1 | Pengelolaan dan pengembangan sistem administrasi Desa | Desa                        | 1 Paket             | 4.864.000                                | ADD    | Peningkatan informasi dan data       | v                             |     |                            |
|    |                                   |   |                                                                 |   | Pengelolaan dan pengembangan Papan Informasi Desa     | Desa                        | 1 Paket             | 5.000.000                                | ADD    | Peningkatan informasi dan data       |                               |     |                            |
|    |                                   |   |                                                                 | 2 | Pengembangan Sistem Informasi Desa                    | Desa                        | 1 Paket             | 10.000.000                               | ADD    | Peningkatan informasi dan data       | v                             |     |                            |
|    |                                   |   |                                                                 | 3 | Kegiatan penyusunan buku Profil Desa                  | Desa                        | 1 Paket             | 4.864.000                                | ADD    | Peningkatan informasi dan data       | v                             |     |                            |
|    |                                   |   |                                                                 |   |                                                       |                             |                     |                                          |        |                                      |                               |     |                            |
|    |                                   | 6 | Penyerenggaraan perencanaan Desa                                | 1 | Kegiatan penyusunan dan penetapan RKPDes              | Desa                        | 1 Paket             | 3.600.000                                | ADD    | terprogram, teraran pembangunan desa | v                             |     |                            |
|    |                                   |   |                                                                 | 2 | Kegiatan penyusunan dan penetapan APBDes              | Desa                        | 1 Paket             | 4.250.000                                | ADD    | terprogram, teraran pembangunan desa | v                             |     |                            |
|    |                                   |   |                                                                 | 3 | Kegiatan penyusunan perubahan perencanaan desa        | Desa                        | 1 Paket             | 2.500.000                                | ADD    | Peningkatan perencanaan Pemb         | v                             |     |                            |
|    |                                   |   |                                                                 |   |                                                       |                             |                     |                                          |        |                                      |                               |     |                            |
|    |                                   | 7 | Penyelenggaraan evaluasi tingkat perkembangan pemerintahan Desa | 1 | Kegiatan Rapat Koordinasi Pemerintahan Desa           | Desa                        | 1 Paket             | 9.728.000                                | ADD    | Kegiatan Evaluasi Aparatur desa      | v                             |     |                            |
|    |                                   |   |                                                                 | 2 | Kegiatan Penyusunan LKPJ Kades                        | Desa                        | 1 Paket             | 4.864.000                                | ADD    | terprogram, teraran pembangunan desa | v                             |     |                            |

|                     |    |                                      |                      |                                                           |                                                                                       |         |               |            |                                      |                                   |   |   |
|---------------------|----|--------------------------------------|----------------------|-----------------------------------------------------------|---------------------------------------------------------------------------------------|---------|---------------|------------|--------------------------------------|-----------------------------------|---|---|
|                     |    |                                      | 3                    | Kegiatan Penyusunan LPPD                                  | Desa                                                                                  | 1 Paket | 4.864.000     | ADD        | Terprogram, terarah pembangunan desa |                                   |   |   |
|                     |    |                                      | 4                    | Kegiatan penyelenggaraan pemilihan Kepala Desa            | Desa                                                                                  | 1 Paket | 110.500.000   | ADD        | Pergantian kepinpinann               | v                                 |   |   |
|                     |    |                                      |                      |                                                           |                                                                                       |         |               |            |                                      |                                   |   |   |
|                     | 8  | Penyelenggaraan kerjasama antar desa | 1                    | Kegiatan pengelolaan kerjasama dengan pihak ketiga        | Desa                                                                                  | 1 Paket | 4.864.000     | ADD        | Peningkatan Kerjasama antar desa     | v                                 |   |   |
|                     |    |                                      |                      |                                                           |                                                                                       |         |               |            |                                      |                                   |   |   |
|                     | 9  | Operasional Pemerintahan Desa        | 1                    | Penghasilan tetap dan tunjangan Kepala Desa dan Perangkat | Desa                                                                                  | 1 Paket | 364.800.000   | ADD        | Peningkatan kesejahteraan            | v                                 |   |   |
|                     |    |                                      | 2                    | Tambahan tunjangan Kepala Desa dan Perangkat              | Desa                                                                                  | 1 Paket | 283.200.000   | ADD        | Peningkatan kesejahteraan            |                                   |   |   |
|                     |    |                                      | 3                    | Kegiatan operasional Pemerintahan Desa                    | Desa                                                                                  | 1 Paket | 66.232.000    | ADD        | Peningkatan kesejahteraan            | v                                 |   |   |
|                     |    |                                      | 4                    | Tunjangan BPD                                             | Desa                                                                                  | 1 Paket | 60.000.000    | ADD        | Peningkatan kesejahteraan            | v                                 |   |   |
|                     |    |                                      | 5                    | Kegiatan operasional Badan Permusyawaratan Desa           | Desa                                                                                  | 1 Paket | 5.000.000     | ADD        | Peningkatan kinerja BPD              | v                                 |   |   |
|                     |    |                                      | 6                    | Insentif RT / RW                                          | Desa                                                                                  | 1 Paket | 55.000.000    | ADD        | Peningkatan kesejahteraan            | v                                 |   |   |
|                     |    |                                      | 7                    | Kegiatan operasional RT/RW                                | Desa                                                                                  | 1 Paket | 22.000.000    | ADD        | Peningkatan kinerja RT/RW            | v                                 |   |   |
|                     |    |                                      | 8                    | Intensifikasi pemungutan pendapatan asli desa             | Desa                                                                                  | 1 Paket | 1.665.000     | PAD        | Peningkatan kualitas pelayanan masy  | v                                 |   |   |
|                     |    |                                      | 9                    | Operasional Raskin                                        | Desa                                                                                  | 1 Paket | 6.600.000     | ADD        | Peningkatan kualitas pelayanan masy  | v                                 |   |   |
|                     |    |                                      | 10                   | Pengadaan pakaian dinas beserta perlengkapannya           | Desa                                                                                  | 1 Paket | 25.775.000    | ADD        | Peningkatan kinerja                  |                                   |   |   |
|                     |    |                                      |                      |                                                           |                                                                                       |         |               |            |                                      |                                   |   |   |
|                     | 10 | Pembentukan dan Peningkatan          | 1                    | Pembentukan Badan Permuyaratan Desa;                      | Desa                                                                                  | 1 Paket | -             | ADD        | Peningkatan kinerja                  | v                                 |   |   |
|                     |    |                                      | 2                    | Kegiatan pendidikan dan pelatihan BPD                     | Desa                                                                                  | 1 Paket | 4.864.000     | ADD        | Peningkatan kinerja BPD              | v                                 |   |   |
|                     |    |                                      | 3                    | Kegiatan penyelenggaraan musyawarah Desa                  | Desa                                                                                  | 1 Paket | 4.864.000     | ADD        | Melihat capaian pembangunan          | v                                 |   |   |
|                     |    |                                      | 4                    | Kegiatan penjaringan aspirasi masyarakat Ditingkat Dukuan | Desa                                                                                  | 1 Paket | 4.864.000     | ADD        | Melihat capaian pembangunan          | v                                 |   |   |
|                     |    |                                      |                      |                                                           |                                                                                       |         |               |            |                                      |                                   |   |   |
| Jumlah Per Bidang 1 |    |                                      |                      |                                                           |                                                                                       |         | 1.160.712.000 |            |                                      |                                   |   |   |
|                     |    | 1                                    | Pelayanan Dasar Desa | 1                                                         | Kegiatan penyelenggaraan dan pengelolaan Posyandu                                     | Desa    | 1 Paket       | 7.500.000  | DD                                   | Peningkatan pelayanan kesehatan   | v |   |
|                     |    |                                      |                      | 2                                                         | Kegiatan pengembangan tenaga kesehatan Desa                                           | Desa    | 1 Paket       | 20.164.000 | DD                                   | Peningkatan pelayanan kesehatan   | v |   |
|                     |    |                                      |                      | 3                                                         | Kegiatan pelayanan imunisasi dan gizi balita                                          | Desa    | 1 Paket       | 19.528.000 | DD                                   | Peningkatan pelayanan kesehatan   | v |   |
|                     |    |                                      |                      | 4                                                         | Kegiatan pemeriksaan ibu hamil                                                        | Desa    | 1 Paket       | 4.106.000  | DD                                   | Peningkatan pelayanan kesehatan   | v |   |
|                     |    |                                      |                      | 5                                                         | Kegiatan pemberian makanan tambahan                                                   | Desa    | 1 Paket       | 40.000.000 | DD                                   | Peningkatan pelayanan kesehatan   | v |   |
|                     |    |                                      |                      | 6                                                         | Kegiatan penyelenggaraan pencegahan dan pemberantasan penyakit menular dan wabah      | Desa    | 1 Paket       | 2.000.000  | APBD                                 | Peningkatan pelayanan kesehatan   |   | v |
|                     |    |                                      |                      | 7                                                         | Kegiatan penyuluhan Kesehatan Masyarakat                                              | Desa    | 1 Paket       | 2.000.000  | APBD                                 | Peningkatan pelayanan kesehatan   |   | v |
|                     |    |                                      |                      | 8                                                         | Fasilitasi penyelenggaraan keagamaan di tingkat Desa                                  | Desa    | 1 Paket       | 19.500.000 | DD                                   | Peningkatan keaagamaan            | v |   |
|                     |    |                                      |                      | 9                                                         | Kegiatan peningkatan mutu lembaga pendidikan TPA/TPQ                                  | Desa    | 1 Paket       | 5.000.000  | DD                                   | Peningkatan mutu pendidikan agama | v |   |
|                     |    |                                      |                      | 10                                                        | Kegiatan fasilitasi Penyelenggaraan Desa Siaga                                        | Desa    | 1 Paket       | 20.164.000 | DD                                   | Peningkatan pelayanan masyarakat  | v |   |
|                     |    |                                      |                      | 11                                                        | Kegiatan rehabilitasi/pemeliharaan gedung Pos Kesehatan Desa dan/atau Poliklinik Desa | Desa    | 1 Paket       | 9.160.000  | APBD                                 | Peningkatan pelayanan kesehatan   |   | v |
|                     |    |                                      |                      | 12                                                        | Kegiatan pengadaan alat-alat kesehatan Pos Kesehatan Desa dan atau Poliklinik Desa    | Desa    | 1 Paket       | 4.160.000  | APBD                                 | Peningkatan pelayanan kesehatan   |   | v |
|                     |    |                                      |                      | 13                                                        | Kegiatan pengadaan sarana dan prasaran Posyandu                                       | Desa    | 1 Paket       | 19.554.000 | DD                                   | Peningkatan pelayanan kesehatan   | v |   |
|                     |    |                                      |                      | 14                                                        | Kegiatan pemeliharaan sarana dan prasaran Posyandu                                    | Desa    | 1 Paket       | 2.819.500  | DD                                   | Peningkatan pelayanan kesehatan   | v |   |
|                     |    |                                      |                      | 15                                                        | Kegiatan penyelenggaraan dan pengelolaan Pendidikan Anak Usia Dini                    | Desa    | 1 Paket       | 18.904.000 | DD                                   | Peningkatan Pendidikan anak       | v |   |
|                     |    |                                      |                      | 16                                                        | Kegiatan penyediaan bahan pustaka perpustakaan                                        | Desa    | 1 Paket       | 12.602.000 | DD                                   | Peningkatan pelayanan masyarakat  | v |   |
|                     |    |                                      |                      | 17                                                        | Kegiatan fasilitasi tempat pendidikan dasar di Desa/pemeliharaan taman baca           | Desa    | 1 Paket       | 12.602.000 | DD                                   | Peningkatan pelayanan masyarakat  | v |   |
|                     |    |                                      |                      | 18                                                        | Kegiatan fasilitasi pendidikan siswa berprestasi                                      | Desa    | 1 Paket       | 17.550.000 | APBD                                 | Peningkatan pendidikan            |   | v |
|                     |    |                                      |                      | 19                                                        | Kegiatan pemeliharaan gedung sekolah Pendidikan Anak Usia Dini                        | Desa    | 1 Paket       | 17.550.000 | DD                                   | Peningkatan Pendidikan anak       | v |   |

|   |                                 |                    |                                                                    |                                                                      |         |            |             |                                |                                   |   |   |   |
|---|---------------------------------|--------------------|--------------------------------------------------------------------|----------------------------------------------------------------------|---------|------------|-------------|--------------------------------|-----------------------------------|---|---|---|
| 2 | Pembangunan Desa                |                    | 20                                                                 | Kegiatan pengadaan sarana dan prasarana Pendidikan Anak Usia Dini    | Desa    | 1 Paket    | 6.470.000   | DD                             | Peningkatan Pendidikan anak       | v |   |   |
|   |                                 |                    | 21                                                                 | Kegiatan pemeliharaan sarana dan prasarana Pendidikan Anak Usia Dini | Desa    | 1 Paket    | 6.301.000   | DD                             | Peningkatan Pendidikan anak       | v |   |   |
|   |                                 |                    | 22                                                                 | Kegiatan pembangunan gedung pendidikan keagamaan tingkat Desa        | Desa    | 1 Paket    | 55.500.000  | APBD                           | Peningkatan pendidikan keagamaan  |   | v |   |
|   |                                 |                    | 23                                                                 | Kegiatan pemeliharaan gedung pendidikan keagamaan tingkat Desa       | Desa    | 1 Paket    | 17.550.000  | DD                             | Peningkatan pendidikan keagamaan  | v |   |   |
|   |                                 | 2 Sarana Prasarana | 1                                                                  | Kegiatan Pemeliharaan Kantor dan Balai Desa                          | Desa    | 1 Paket    | 29.570.000  | DD                             | Peningkatan Pelayanan Masyarakat  | v |   |   |
|   |                                 |                    | 2                                                                  | Kegiatan Pengadaan Sarana dan Prasarana Kantor                       | Desa    | 1 Paket    | 55.500.000  | DD                             | Peningkatan Pelayanan Masyarakat  | v |   |   |
|   |                                 |                    | 3                                                                  | Kegiatan Pemeliharaan Sarana dan Prasarana Kantor                    | Desa    | 1 Paket    | 16.500.000  | DD                             | Peningkatan Pelayanan Masyarakat  | v |   |   |
|   |                                 |                    | 4                                                                  | Kegiatan Pembangunan Jalan Permukiman Desa                           | Desa    | 1 Paket    | 105.000.000 | DD                             | Peningkatan Pelayanan Masyarakat  | v |   |   |
|   |                                 |                    | 5                                                                  | Kegiatan Pemeliharaan Jalan Permukiman Desa                          | Desa    | 1 Paket    | 42.500.000  | DD                             | Peningkatan Transportasi          | v |   |   |
|   |                                 |                    | 6                                                                  | Kegiatan Pembangunan Jalan Usaha Tani                                | Desa    | 1 Paket    | 40.800.000  | DD                             | Peningkatan Transportasi          | v |   |   |
|   |                                 |                    | 7                                                                  | Kegiatan Pemeliharaan Jalan Usaha Tani                               | Desa    | 1 Paket    | 29.150.000  | DD                             | Peningkatan hasil pertanian       | v |   |   |
|   |                                 |                    | 8                                                                  | Kegiatan Pembangunan PLTMH/Energi Baru dan Terbarukan                | Desa    | 1 Paket    | 63.013.000  | DD                             | Peningkatan pelayanan masyarakat  | v |   |   |
|   |                                 |                    | 9                                                                  | Kegiatan Pembangunan Rumah Ibadah                                    | Desa    | 1 Paket    | 116.000.000 | APBD                           | Peningkatan keimanan & ketaqwaan  |   |   | v |
|   |                                 |                    | 10                                                                 | Kegiatan pemeliharaan rumah ibadah                                   | Desa    | 1 Paket    | 91.650.000  | DD                             | Peningkatan keimanan & ketaqwaan  | v |   |   |
|   |                                 |                    | 11                                                                 | Kegiatan Pembangunan Sanitasi Lingkungan                             | Desa    | 1 Paket    | 155.000.000 | DD                             | Memperlancar pembuangan air       | v |   |   |
|   |                                 |                    | 12                                                                 | Kegiatan Pemeliharaan Sanitasi Lingkungan                            | Desa    | 1 Paket    | 20.800.000  | APBD                           | Memperlancar pembuangan air       |   |   | v |
|   |                                 |                    | 13                                                                 | Kegiatan Pengelolaan Air Bersih Berskala Desa                        | Desa    | 1 Paket    | 25.205.000  | DD                             | Mencukupi kebutuhan masyarakat    | v |   |   |
|   |                                 |                    | 14                                                                 | Kegiatan Pembangunan Irigasi Tersier                                 | Desa    | 1 Paket    | 358.600.000 | DD                             | Peningkatan hasil pertanian       | v |   |   |
|   |                                 |                    | 15                                                                 | Kegiatan Pemeliharaan Irigasi Tersier                                | Desa    | 1 Paket    | 44.160.000  | DD                             | Peningkatan hasil pertanian       | v |   |   |
|   |                                 |                    | 16                                                                 | Kegiatan Pembangunan Lapangan Desa                                   | Desa    | 1 Paket    | 175.000.000 | APBD                           | Memfasilitasi masyarakat          |   |   | v |
|   |                                 |                    | 17                                                                 | Kegiatan Pemeliharaan Taman Desa                                     | Desa    | 1 Paket    | 55.000.000  | APBD                           | Memperindah desa                  |   |   | v |
|   |                                 |                    | 18                                                                 | Kegiatan Pembangunan Rumah Tidak Layak Huni                          | Desa    | 1 Paket    | 170.000.000 | DD                             | Mengurangi tingkat kemiskinan     | v |   |   |
|   |                                 |                    | 19                                                                 | Kegiatan pembangunan Drainase                                        | Desa    | 1 Paket    | 308.000.000 | DD                             | Memperlancar pembuangan air       | v |   |   |
|   |                                 |                    | 20                                                                 | Kegiatan pemeliharaan Drainase                                       | Desa    | 1 Paket    | 45.800.000  | DD                             | Memperlancar pembuangan air       | v |   |   |
|   |                                 |                    | 21                                                                 | Kegiatan Pembangunan penerang jalan                                  | Desa    | 1 Paket    | 28.000.000  | DD                             | Memperlancar transportasi         | v |   |   |
|   |                                 |                    | 22                                                                 | Kegiatan Pemeliharaan penerang jalan                                 | Desa    | 1 Paket    | 12.602.000  | DD                             | Memperlancar transportasi         | v |   |   |
|   |                                 |                    | 23                                                                 | Kegiatan Pembangunan dan pemeliharaan Batas Desa                     | Desa    | 1 Paket    | 42.500.000  | DD                             | Memperlancar transportasi         | v |   |   |
|   |                                 |                    | 24                                                                 | perlengkapan pos keamanan                                            | Desa    | 1 Paket    | 46.250.000  | DD                             | Peningkatan pelayanan masyarakat  | v |   |   |
|   |                                 |                    | 25                                                                 | Pembangunan TPT                                                      | Desa    | 1 Paket    | 118.000.000 | APBD                           | Peningkatan pengaman badan jalan  | v |   |   |
|   |                                 |                    | 26                                                                 | Pembangunan dan pemeliharaan pos keamanan desa                       | Desa    | 1 Paket    | 45.855.000  | DD                             | Menjaga keamanan lingkungan       | v |   |   |
|   |                                 |                    | 27                                                                 | Kegiatan Pembangunan TPA (Tempat pembuangan Akhir)                   | Desa    | 1 Paket    | 17.450.000  | DD                             | Kebersihan lingkungan             | v |   |   |
|   |                                 |                    | 28                                                                 | Kegiatan pembangunan Pagar Makam                                     | Desa    | 1 Paket    | 122.500.000 | DD                             | Keindahan lingkungan              | v |   |   |
|   |                                 |                    | 29                                                                 | Kegiatan pembangunan rabat beton jalan lingkungan                    | Desa    | 1 Paket    | 55.500.000  | APBD                           | Memperlancar transportasi         |   |   | v |
|   |                                 |                    | 30                                                                 | Kegiatan Perawatan paving jalan lingkungan                           | Desa    | 1 Paket    | 185.500.000 | DD                             | Memperlancar transportasi         | v |   |   |
|   |                                 |                    | 31                                                                 | Kegiatan Pembangunan sumur Bor                                       | Desa    | 1 Paket    | 22.500.000  | BHP                            | Peningkatan pelayanan masyarakat  | v |   |   |
|   |                                 |                    | 32                                                                 | Kegiatan Normalisasi irigasi                                         | Desa    | 1 Paket    | 37.500.000  | DD                             | Memperlancar pembuangan air       | v |   |   |
|   |                                 |                    | 33                                                                 | Kegiatan Pembangunan Pagar masjid                                    | Desa    | 1 Paket    | 37.550.000  | DD                             | Meningkatkan ketaqwaan & keimanan | v |   |   |
|   |                                 |                    | 34                                                                 | Kegiatan Pembangunan Gapura batas desa                               | Desa    | 4 Paket    | 67.550.000  | PAD                            | Agar tidak terjadi sengketa       | v |   |   |
| 2 | Pengembangan Ekonomi Lokal Desa | 1                  | Kegiatan pengembangan komoditas unggulan pertanian                 | Desa                                                                 | 1 Paket | 68.550.000 | DD          | Peningkatan produksi pertanian | v                                 |   |   |   |
|   |                                 | 2                  | Kegiatan penanggulangan hama dan penyakit pertanian secara terpadu | Desa                                                                 | 1 Paket | 9.150.000  | DD          | Peningkatan produksi pertanian |                                   |   | v |   |

|                     |                          |   |                               |    |                                                                         |      |         |               |           |                                     |   |   |   |
|---------------------|--------------------------|---|-------------------------------|----|-------------------------------------------------------------------------|------|---------|---------------|-----------|-------------------------------------|---|---|---|
|                     |                          |   |                               | 3  | Kegiatan pembuatan pupuk dan pakan organik untuk pertanian              | Desa | 1 Paket | 10.800.000    | DD        | Peningkatan produksi pertanian      |   | v |   |
|                     |                          |   |                               | 4  | Kegiatan pengembangan ternak secara kolektif                            | Desa | 1 Paket | 75.500.000    | APBD      | Peningkatan produksi peternak       |   | v |   |
|                     |                          |   |                               | 5  | Kegiatan pendirian dan penguatan Badan Usaha Milik Desa (BUMDES)        | Desa | 1 Paket | 84.160.000    | DD        | Peningkatan sektor ekonomi Desa     |   | v |   |
|                     |                          |   |                               | 6  | Kegiatan pengembangan teknologi tepat guna pengolahan hasil pertanian   | Desa | 1 Paket | 40.800.000    | DD        | Peningkatan produksi pertanian      |   | v |   |
|                     |                          |   |                               | 7  | Kegiatan pengembangan wisata desa                                       | Desa | 1 Paket | 100.000.000   | Perhutani | Peningkatan perekonomian masyarakat |   |   | v |
|                     |                          |   |                               |    |                                                                         |      |         |               |           |                                     |   |   |   |
|                     |                          | 3 | Pemanfaatan sumber daya alam  | 1  | Kegiatan Pengelolaan sampah                                             | Desa | 1 Paket | 49.830.000    | DD        | Menjaga kelestarian lingkungan      |   |   |   |
|                     |                          |   |                               | 2  | Kegiatan penghijauan dan perlindungan mata air                          | Desa | 1 Paket | 15.450.000    | APBD      | Mengurangi polusi                   |   |   |   |
| Jumlah Per Bidang 2 |                          |   |                               |    |                                                                         |      |         | 3.581.429.500 |           |                                     |   |   |   |
| 3                   | Pembinaan Kemasyarakatan | 1 | Pembinaan Kemasyarakatan Desa | 1  | Pembinaan lembaga kemasyarakatan                                        | Desa | 1 Paket | 9.949.000     | ADD       | Peningkatan kegiatan kebangsaan     | v |   |   |
|                     |                          |   |                               | 2  | Pembinaan keamanan, ketentraman dan ketertiban                          | Desa | 1 Paket | 13.266.000    | ADD       | Kerukunan beragama                  | v |   |   |
|                     |                          |   |                               | 3  | Pembinaan kerukunan warga masyarakat Desa                               | Desa | 1 Paket | 4.422.000     | ADD       | Peningkatan kegiatan kebangsaan     | v |   |   |
|                     |                          |   |                               | 4  | Menangani konflik dan melakukan mediasi di Desa                         | Desa | 1 Paket | 2.500.000     | ADD       | Peningkatan kegiatan kebangsaan     | v |   |   |
|                     |                          |   |                               | 5  | Melestarikan dan mengembangkan gotong royong masyarakat Desa.           | Desa | 1 Paket | 17.500.000    | ADD       | Peningkatan kegiatan kebangsaan     | v |   |   |
|                     |                          |   |                               | 6  | Pengadaan sarana dan prasarana olah raga                                | Desa | 1 Paket | 22.500.000    | ADD       | Peningkatan kegiatan olah raga      |   |   | v |
|                     |                          |   |                               | 7  | Pembinaan kesenian dan sosial budaya masyarakat                         | Desa | 1 Paket | 8.300.000     | ADD       | Peningkatan kegiatan kebangsaan     | V |   |   |
|                     |                          |   |                               | 8  | Kegiatan penyuluhan sadar hukum                                         | Desa | 1 Paket | 5.850.000     | ADD       | Peningkatan kegiatan kebangsaan     | V |   |   |
|                     |                          |   |                               | 9  | Pelaksanaan lomba desa                                                  | Desa | 1 Paket | 41.650.000    | ADD       | Peningkatan kapasitas desa          | V |   |   |
|                     |                          |   |                               | 10 | Pelaksanaan Desa Siaga                                                  | Desa | 1 Paket | 25.000.000    | ADD       | Peningkatan kesiapsiagaan desa      |   |   |   |
|                     |                          |   |                               |    |                                                                         |      |         |               |           |                                     |   |   |   |
|                     |                          |   |                               |    |                                                                         |      |         |               |           |                                     |   |   |   |
| Jumlah Per Bidang 3 |                          |   |                               |    |                                                                         |      |         | 150.937.000   |           |                                     |   |   |   |
| 4                   | Pemberdayaan Masyarakat  | 1 | Pemberdayaan Masyarakat Desa  | 1  | Pembentukan Fasilitas kelompok tani                                     | Desa | 1 Paket | 6.633.000     | DD        | Penguatan Kelembagaan               |   |   |   |
|                     |                          |   |                               | 2  | Pembentukan Fasilitas kelompok rentan dan difabel                       | Desa | 1 Paket | 6.633.000     | DD        | Penguatan Kelembagaan               | v |   |   |
|                     |                          |   |                               | 3  | Fasilitas kelompok masyarakat miskin dan perempuan                      | Desa | 1 Paket | 6.633.000     | DD        | Penguatan Kelembagaan               | v |   |   |
|                     |                          |   |                               | 4  | Pembentukan Fasilitas kelompok-kelompok masyarakat lainnya              | Desa | 1 Paket | 6.633.000     | DD        | Penguatan Kelembagaan               | v |   |   |
|                     |                          |   |                               | 5  | Pemberian santunan sosial kepada keluarga fakir miskin                  | Desa | 1 Paket | 60.830.000    | DD        | Peningkatan kesejahteraan           | v |   |   |
|                     |                          |   |                               | 6  | Penyelenggaraan promosi kesehatan dan gerakan hidup bersih dan sehat    | Desa | 1 Paket | 10.350.000    | DD        | Peningkatan kesehatan               | v |   |   |
|                     |                          |   |                               | 7  | Pembentukan dan fasilitas kader pembangunan dan pemberdayaan masyarakat | Desa | 1 Paket | 3.316.000     | DD        | Peningkatan sektor ekonomi Desa     | v |   |   |
|                     |                          |   |                               | 8  | Peningkatan kualitas proses perencanaan Desa                            | Desa | 1 Paket | 9.426.000     | DD        | Peningkatan kesejahteraan           | v |   |   |
|                     |                          |   |                               | 9  | Kegiatan PHBI                                                           | Desa | 1 Paket | 7.069.000     | DD        | Peningkatan sektor ekonomi Desa     |   |   | v |
|                     |                          |   |                               | 10 | Peningkatan kapasitas melalui pelatihan usaha ekonomi Desa              | Desa | 1 Paket | 9.426.000     | DD        | Peningkatan sektor ekonomi Desa     | v |   |   |
|                     |                          |   |                               | 11 | Kegiatan Bantuan Hand tractor                                           | Desa | 4 Paket | 24.000.000    | APBD      | Peningkatan sektor pertanian        |   | v |   |
|                     |                          |   |                               | 12 | Kegiatan Bantuan mesin rajang                                           | Desa | 4 Paket | 13.000.000    | APBD      | Peningkatan sektor pertanian        |   | v |   |
|                     |                          |   |                               | 13 | Kegiatan Bantuan mesin diesel                                           | Desa | 4 Paket | 12.550.000    | APBD      | Peningkatan sektor pertanian        |   | v |   |
|                     |                          |   |                               | 14 | Kegiatan Bantuan Benih padi,jagung,kedelai,tembakau,sayuran             | Desa | 4 Paket | 12.400.000    | APBD      | Peningkatan sektor pertanian        |   | v |   |
|                     |                          |   |                               | 15 | Kegiatan Bantuan Ternak sapi                                            | Desa | 4 Paket | 95.500.000    | APBD      | Peningkatan kesejahteraan           |   | v |   |
|                     |                          |   |                               | 16 | Kegiatan Bantuan Ternak Kambing                                         | Desa | 4 Paket | 64.400.000    | APBD      | Peningkatan kesejahteraan           |   | v |   |
|                     |                          |   |                               | 17 | Kegiatan Bantuan Ternak bebek,itik,ayam                                 | Desa | 4 Paket | 17.500.000    | APBD      | Peningkatan kesejahteraan           |   | v |   |
|                     |                          |   |                               | 18 | Operasional TP. PKK                                                     | Desa | 1 Paket | 17.550.000    | ADD       | Penguatan Kelembagaan               | v |   |   |
|                     |                          |   |                               | 19 | Koprasi wanita PKK                                                      | Desa | 1 Paket | 11.555.000    | ADD       | Penguatan Kelembagaan               | v |   |   |

|                     |                                                          |                                           |                                 |                                                            |                                      |         |                      |             |                                |                                              |   |   |
|---------------------|----------------------------------------------------------|-------------------------------------------|---------------------------------|------------------------------------------------------------|--------------------------------------|---------|----------------------|-------------|--------------------------------|----------------------------------------------|---|---|
|                     |                                                          |                                           | 20                              | Operasional LPMD                                           | Desa                                 | 1 Paket | 11.555.000           | ADD         | Penguatan Kelembagaan          | v                                            |   |   |
|                     |                                                          |                                           | 21                              | Operasional karang tarunan                                 | Desa                                 | 1 Paket | 12.500.000           | ADD         | Penguatan Kelembagaan          | v                                            |   |   |
|                     |                                                          |                                           | 22                              | Kegiatan Rutin HUT Kemerdekaan RI                          | Desa                                 | 1 Paket | 17.550.000           | ADD         | Memeriahkan kemerdekaan        | v                                            |   |   |
|                     |                                                          |                                           | 23                              | Kegiatan Pelaksanaan Upacara adat sedekah bumi             | Desa                                 | 1 Paket | 19.550.000           | PAD         | Melestarikan adat              | v                                            |   |   |
|                     |                                                          |                                           | 24                              | Kegiatan Santunan anak yatim piatu                         | Desa                                 | 1 Paket | 17.700.000           | PAD         | Peningkatan kesejahteraan      | v                                            |   |   |
|                     |                                                          |                                           | 25                              | Kegiatan Santunan bagi lansia,dhuafa keluarga miskin       | Desa                                 | 1 Paket | 22.500.000           | ADD         | Peningkatan kesejahteraan      | v                                            |   |   |
|                     |                                                          |                                           | 26                              | Kegiatan menunjang 10 program pokok pkk                    | Desa                                 | 1 Paket | 22.500.000           | ADD         | Peningkatan kesejahteraan      | v                                            |   |   |
|                     | 2                                                        | Peningkatan kapasitas kelompok Masyarakat | 1                               | Pelatihan dan Pendayagunaan teknologi tepat guna/k3 dll    | Desa                                 | 1 Paket | 11.782.000           | DD          | Peningkatan SDM                |                                              |   | v |
|                     |                                                          |                                           | 2                               | Peningkatan kapasitas KPM                                  | Desa                                 | 1 Paket | 9.426.000            | DD          | Peningkatan SDM                |                                              |   | v |
|                     |                                                          |                                           | 3                               | Peningkatan kapasitas kelompok usaha ekonomi produktif     | Desa                                 | 1 Paket | 21.208.000           | DD          | Peningkatan usaha perekonomian | v                                            |   |   |
|                     |                                                          |                                           | 4                               | Peningkatan kapasitas kelompok perempuan                   | Desa                                 | 1 Paket | 20.800.000           | DD          | Peningkatan usaha perekonomian |                                              | v |   |
|                     |                                                          |                                           | 5                               | Peningkatan kapasitas kelompok tani                        | Desa                                 | 1 Paket | 23.565.000           | DD          | Peningkatan usaha perekonomian |                                              |   | v |
|                     |                                                          |                                           | 6                               | Peningkatan kapasitas kelompok masyarakat miskin           | Desa                                 | 1 Paket | 11.782.000           | DD          | Peningkatan usaha perekonomian |                                              |   |   |
|                     |                                                          |                                           | 7                               | Peningkatan kapasitas kelompok pengrajin                   | Desa                                 | 1 Paket | 23.565.000           | DD          | Peningkatan usaha perekonomian |                                              |   | v |
|                     |                                                          |                                           | 8                               | Peningkatan kapasitas kelompok pemerhati perlindungan anak | Desa                                 | 1 Paket | 2.356.000            | DD          | Peningkatan SDM                | v                                            |   |   |
|                     |                                                          |                                           | 9                               | Peningkatan kapasitas kelompok pemuda                      | Desa                                 | 1 Paket | 11.787.000           | DD          | Peningkatan SDM                |                                              |   | v |
| Jumlah Per Bidang 4 |                                                          |                                           |                                 |                                                            |                                      |         | 655.530.000          |             |                                |                                              |   |   |
| 5                   | Penanggulangan Bencana,kedaaan darurat dan mendesak desa | 1                                         | Penanggulangan Bencana          | 1                                                          | Penanggulangan Bencana               | Desa    | 1 Paket              | 100.000.000 | DD                             | Untuk menanggulangi bencana di desa          | v |   |
|                     |                                                          | 2                                         | Penanggulangan Keadaan Darurat  | 1                                                          | Penanggulangan Keadaan darurat desa  | Desa    | 1 Paket              | 50.000.000  | DD                             | Untuk menanggulangi Keadaan darurat di desa  | v |   |
|                     |                                                          | 3                                         | Penanggulangan keadaan mendesak | 1                                                          | Penanggulangan keadaan mendesak desa | Desa    | 1 Paket              | 50.000.000  | DD                             | Untuk menanggulangi Keadaan mendesak di desa | v |   |
| Jumlah Per Bidang 5 |                                                          |                                           |                                 |                                                            |                                      |         | 200.000.000          |             |                                |                                              |   |   |
| <b>JUMLAH TOTAL</b> |                                                          |                                           |                                 |                                                            |                                      |         | <b>4.642.896.500</b> |             |                                |                                              |   |   |

Mengetahui :  
Kepala Desa Dander

JUPRIANTO

Dibuat Oleh,  
Ketua Tim Penyusun

ARDI SANJAYA